CITTA' DI VITERBO
SETTORE VI

RIQUALIFICAZIONE DELLE AREE URBANE A SERVIZIO DEL PARCO DELL'ARCIONELLO - 1° STRALCIO

PROGETTO DEFINITIVO-ESECUTIVO

LAYOUT DI CANTIERE

TAVOLA N.:	ESECUZIONE:	SCALA:
20		1:100

I TECNICI DEL SERVIZIO OPERE PUBBLICHE

ARCH. MASSIMO GAI

GEOM. EMANUELE RICCI

GEOM. SIMONE MORUCCI

V. IL RESPONSABILE DEL PROCEDIMENTO:

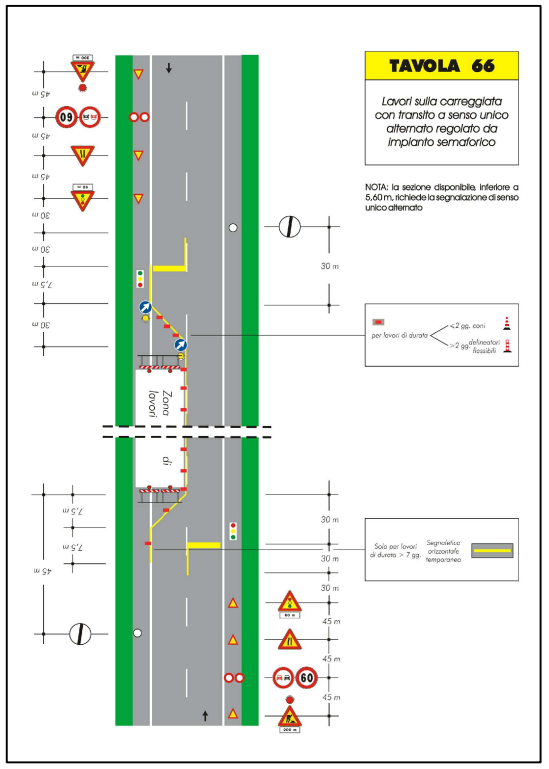

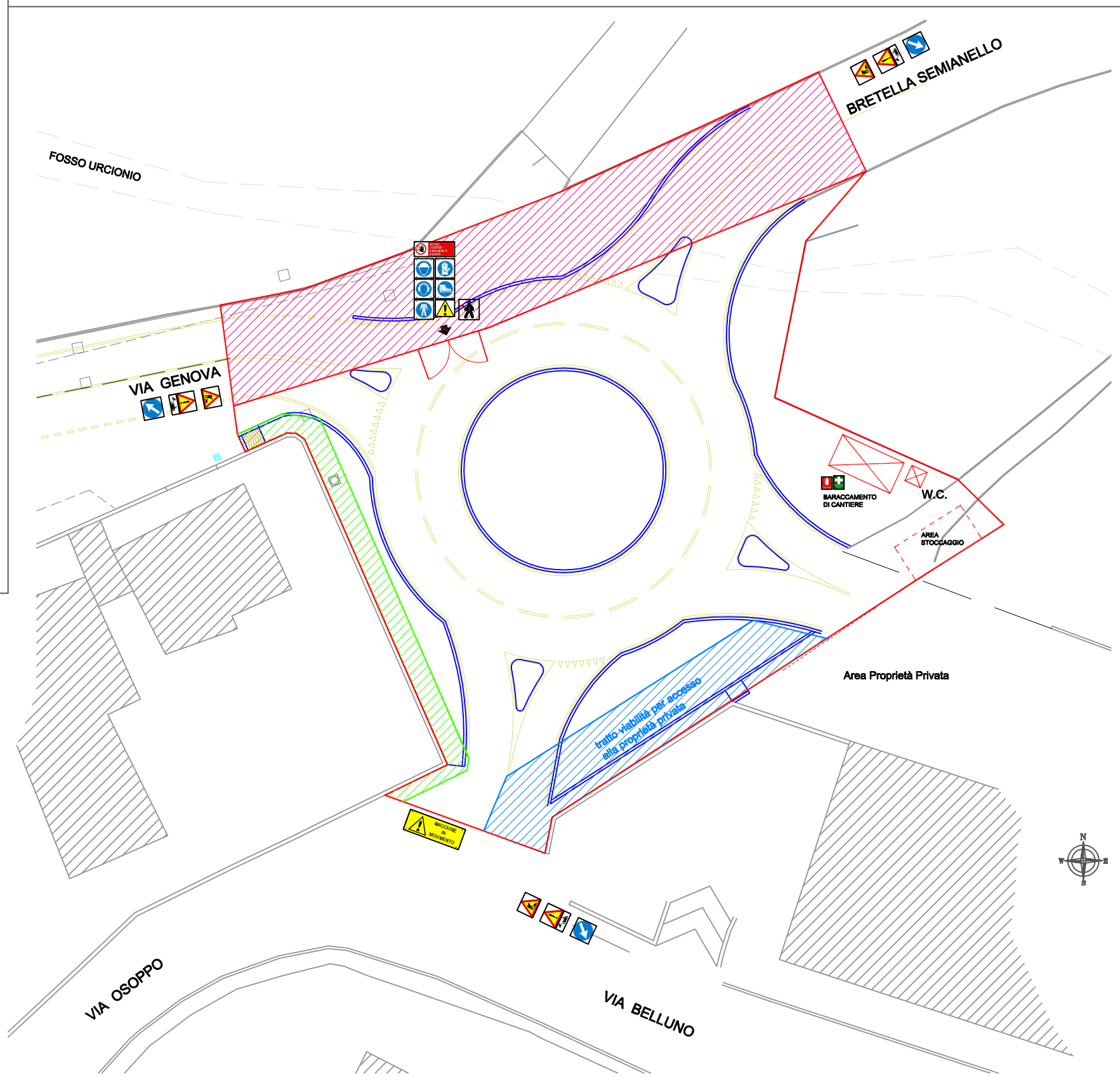

LEGENDA

- INGRESSO CANTIERE
- PERIMETRO DELL'AREA INTERESSATA DAL CANTIERE
- VIABILITA' DI ACCESSO ALL'AREA PRIVATA
- VIABILITA' CON REGOLAMENTAZIONE A SENSO UNICO ALTERNATO (Vedi Tav.66 - Codice della Strada)
- VIABILITA' PEDONALE
- CALZATURE DI SICUREZZA OBBLIGATORIE
- OTOPROTETTORI OBBLIGATORI
- GUANTI DI PROTEZIONE OBBLIGATORI
- CASCO DI PROTEZIONE OBBLIGATORIO
- TUTA DA LAVORO OBBLIGATORIA
- DIVIETO DI ACCESSO ALLE PERSONE NON AUTORIZZATE
- PERICOLO GENERICO
- PERICOLO MEZZI IN MOVIMENTO
- ESTINTORE A POLVERE
- CASSETTA DI PRIMO SOCCORSO
- ADDETTO ALLA GESTIONE DELLE INTERFERENZE CON L'AMBIENTE ESTERNO
- PARCHEGGIO MEZZI NON IN USO
- VELOCITA' RIDOTTA A 30 km/h
- OBBLIGO DI TRANSITARE A SINISTRA
- LAVORI IN CORSO
- MEZZI DI CANTIERE IN MOVIMENTO