



MINISTERO
PER I BENI E
LE ATTIVITÀ
CULTURALI



Ministero per i Beni e le Attività Culturali

Direzione Generale Archeologia Belle Arti e Paesaggio

Segretariato Regionale del Ministero dei Beni e delle Attività Culturali per il Lazio

SOPRINTENDENZA ARCHEOLOGIA BELLE ARTI E PAESAGGIO

PER L'AREA METROPOLITANA DI ROMA, LA PROVINCIA DI VITERBO E L'ETRURIA MERIDIONALE

Oggetto:

DICHIARAZIONE DI NOTEVOLE INTERESSE PUBBLICO

ai sensi degli artt. 136 co. 1 lett. c) e d), 138 co. 3 e 141 del Decreto Legislativo 22 gennaio 2004, n. 42 e s.m.i.

VITERBO (VT)

"Dal Bullicame e Riello alle Masse di San Sisto"

(Ampliamento del vincolo di cui al D.M. 22/05/1985)

Titolo Elaborato

INDIVIDUAZIONE DELLE AREE OGGETTO DI
MODIFICA DEI PAESAGGI (TAVOLA B DEL P.T.P.R.) SU FOGLI
CATASTALI (scala originali 1: 2000): Comune di Viterbo
Fogli n. 154, 155, 156, 157, 158, 163, 164, 165, 166, 190, 191, 192, 194, 195,
225, 244

Data

Luglio
2019

N° Elaborato

14

I RELATORI

Dott.ssa Maria Letizia Arancio

Arch. Giuseppe Borzillo

Arch. Tiziana Farina





Arch. Gloria Galanti

Visto

IL SOPRINTENDENTE

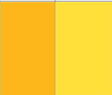
Arch. Margherita Eichberg

Sistemi ed ambiti del paesaggio

Sistema del Paesaggio Agrario	
	Paesaggio Agrario di Rilevante Valore <i>P.1 - P.2 - P.3 - P.4</i>
	Paesaggio Agrario di Valore <i>P.5 - P.6</i>
Sistema del Paesaggio Insediativo	
	Parchi, ville e giardini storici <i>P.7</i>
	Paesaggio dell'insediamento Storico Diffuso <i>P.8 - P.9 - P.10 - P.11 - P.12</i>
	Paesaggio degli Insediamenti in Evoluzione <i>P.13</i>

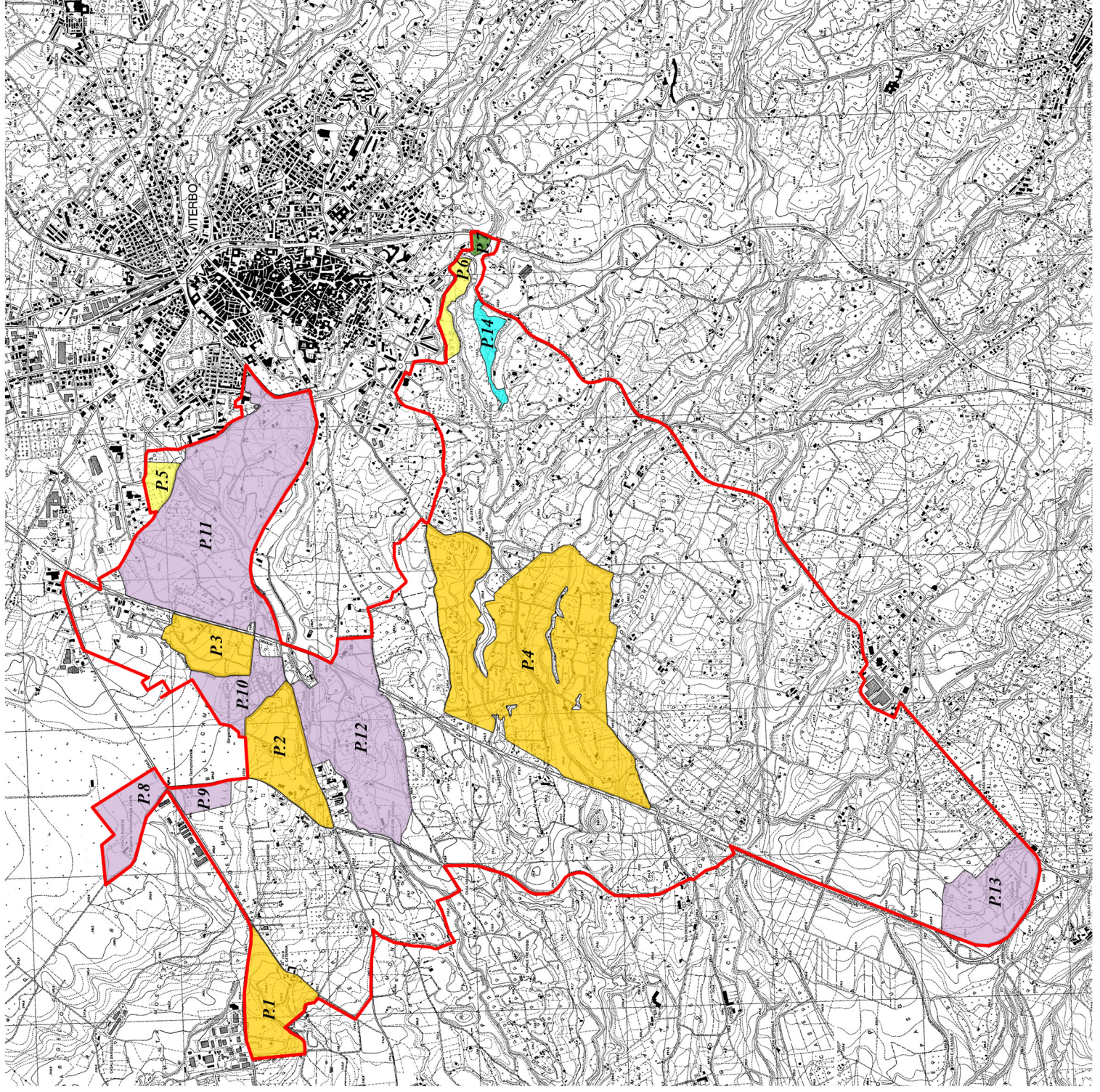

N=55100

E=33600

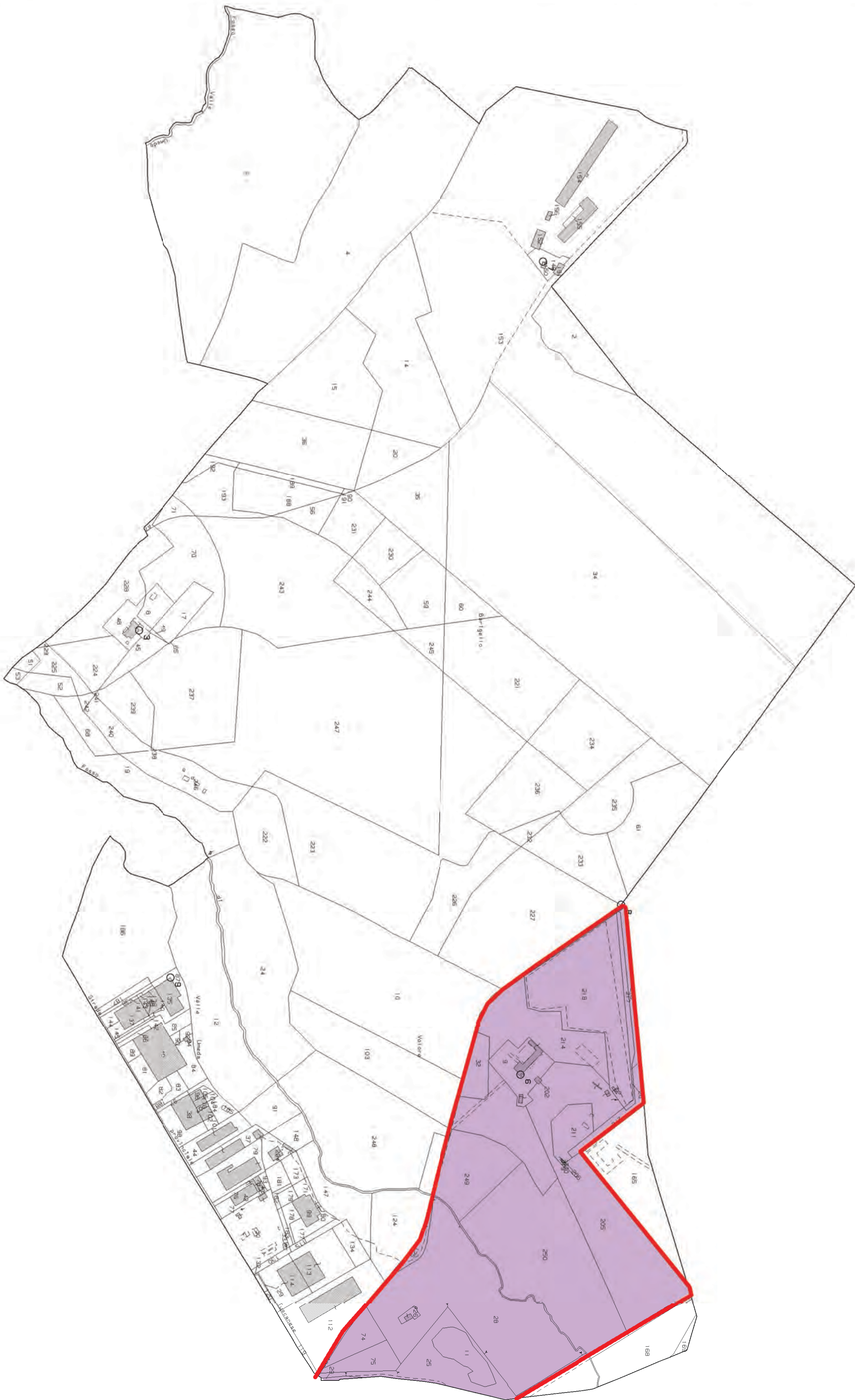



N=54400

E=33600

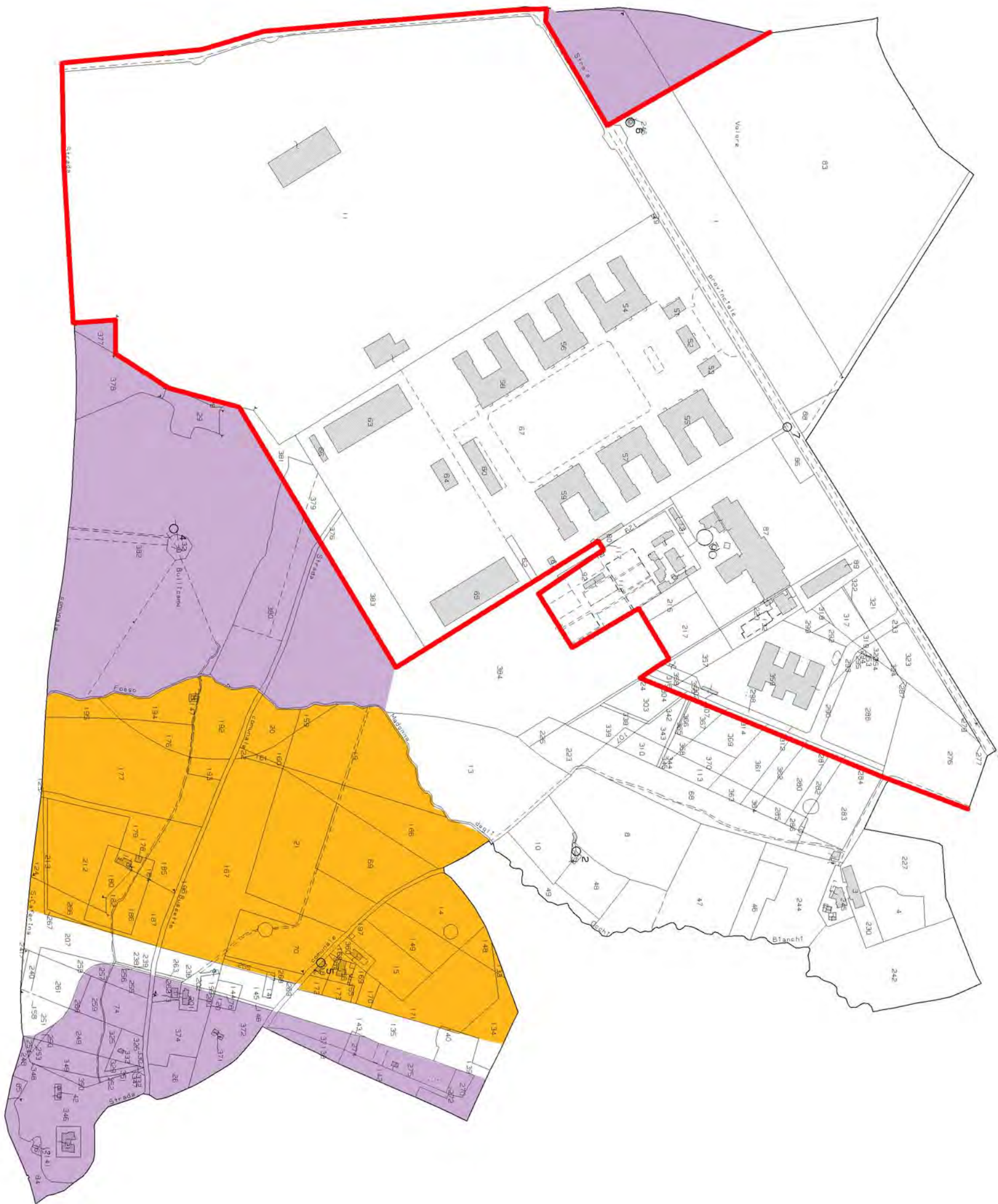

N=55500

E=31100

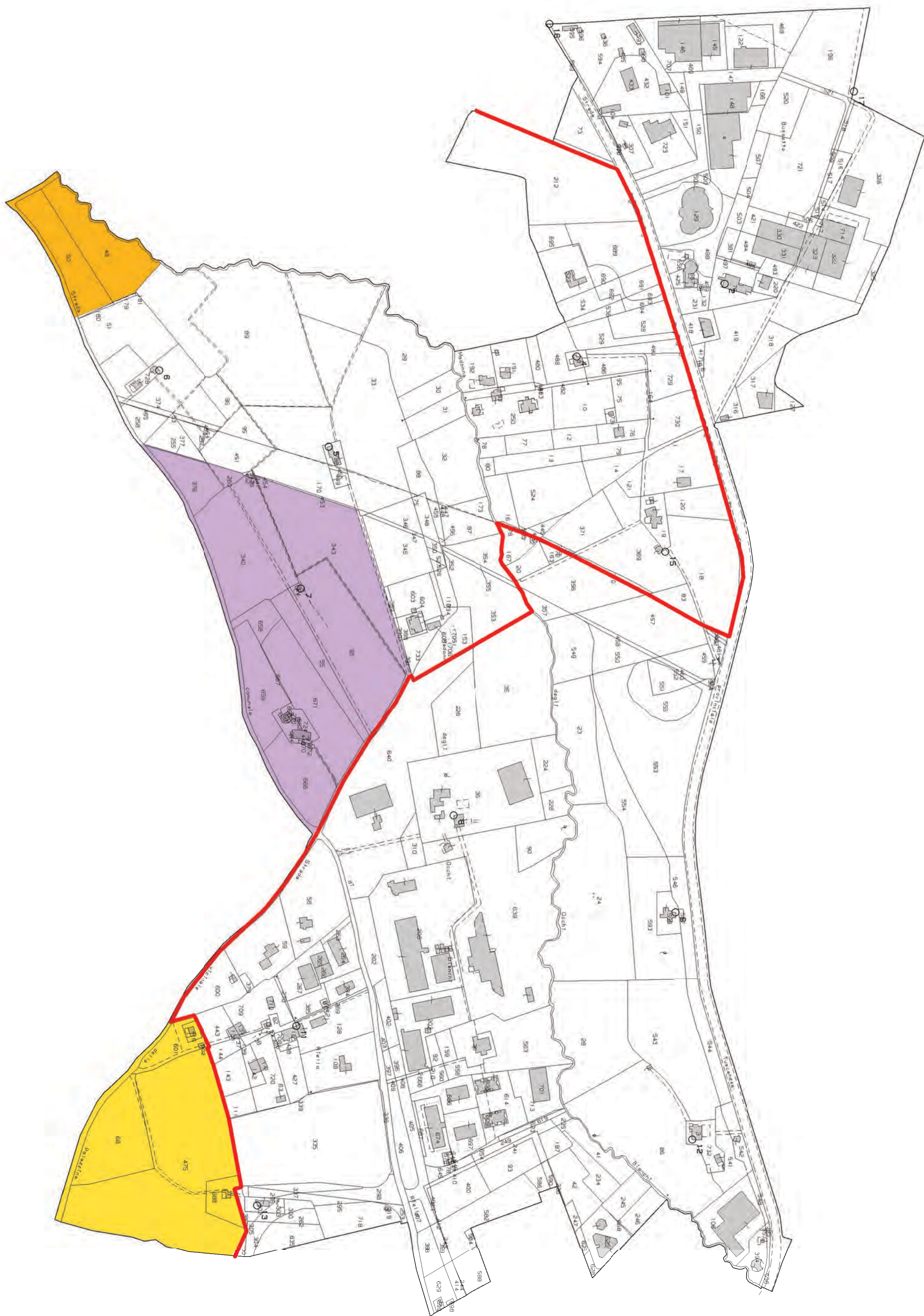

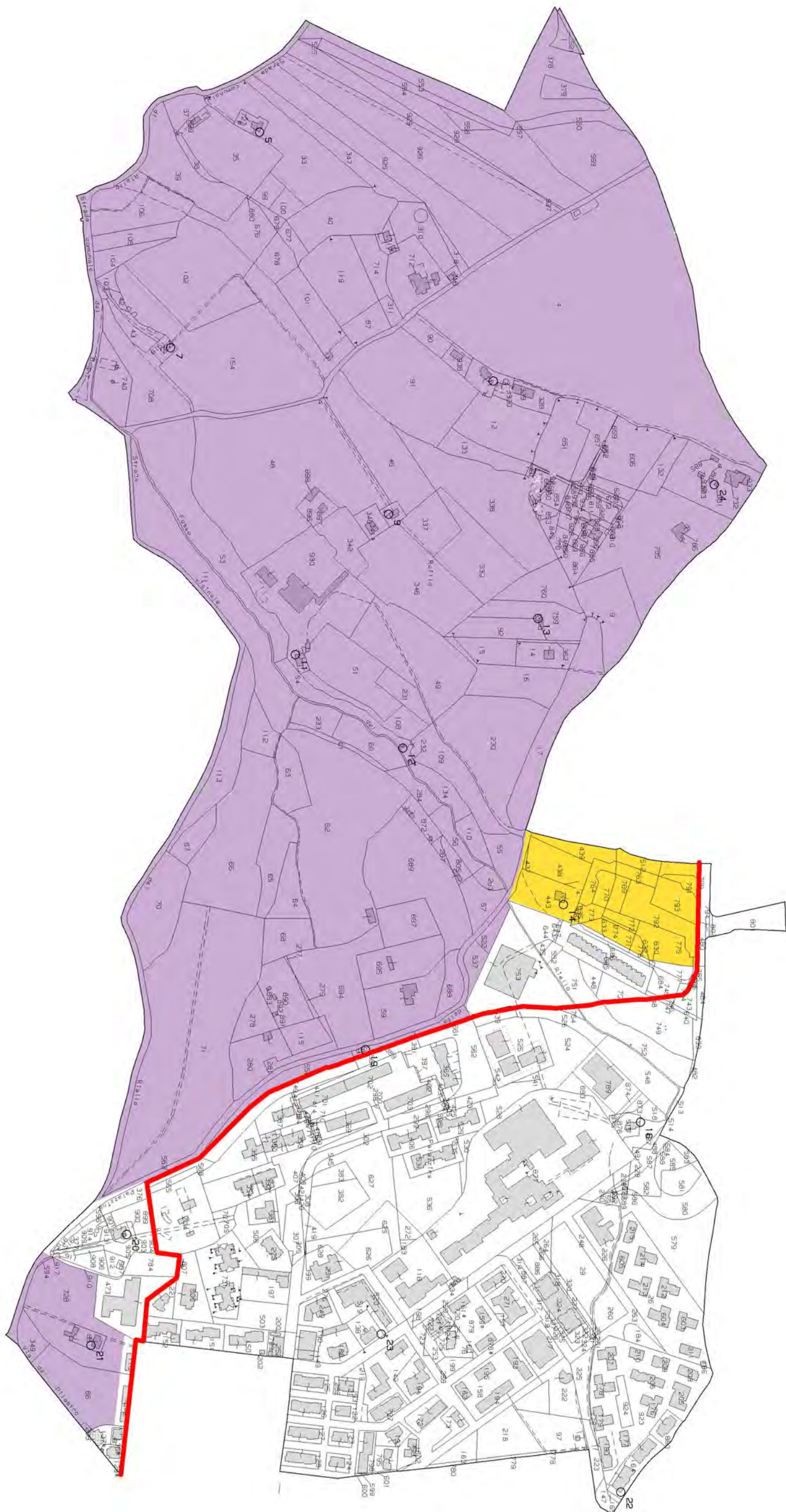

N=54700

E=-30700

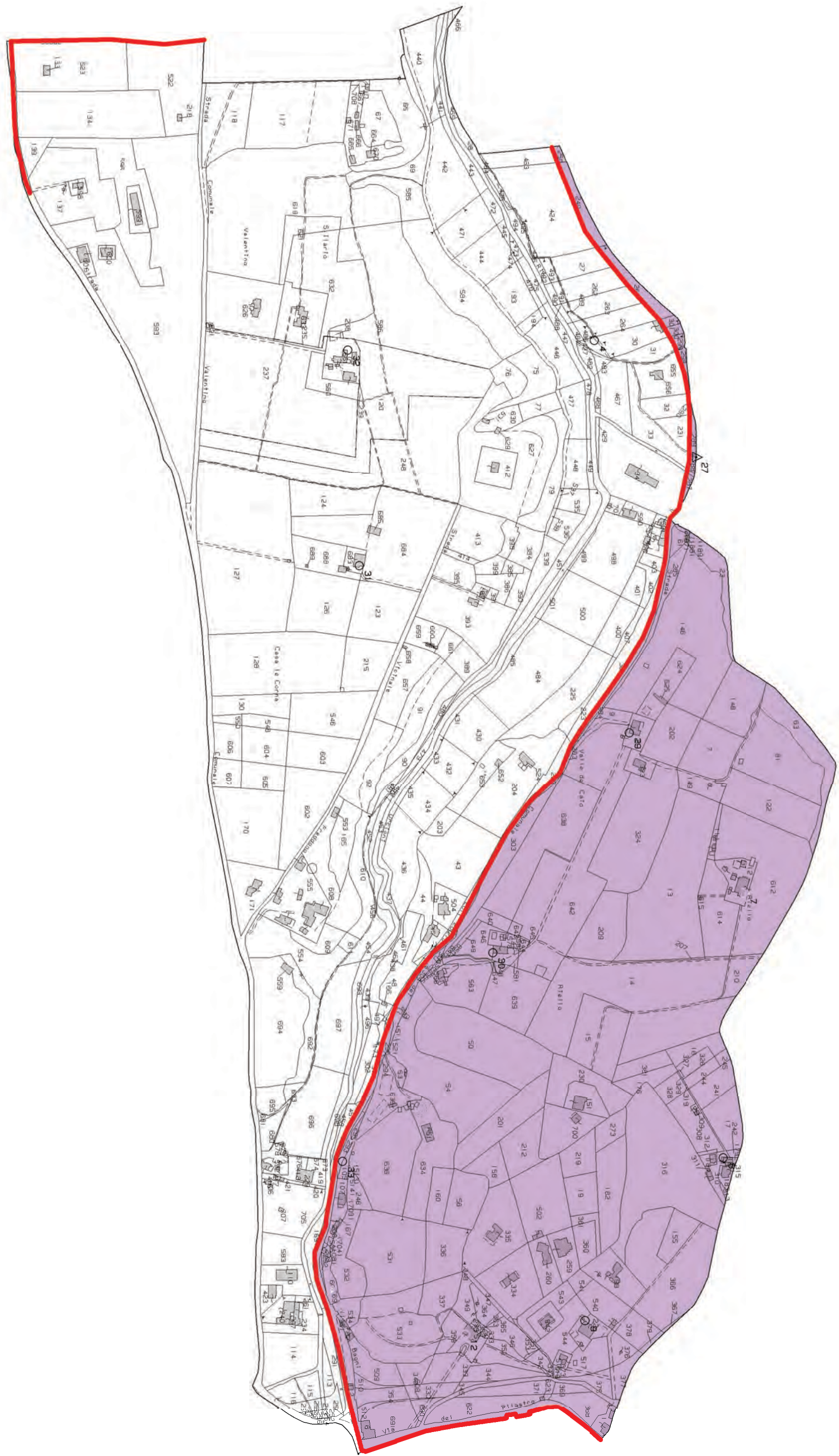

N=54000

E=30900

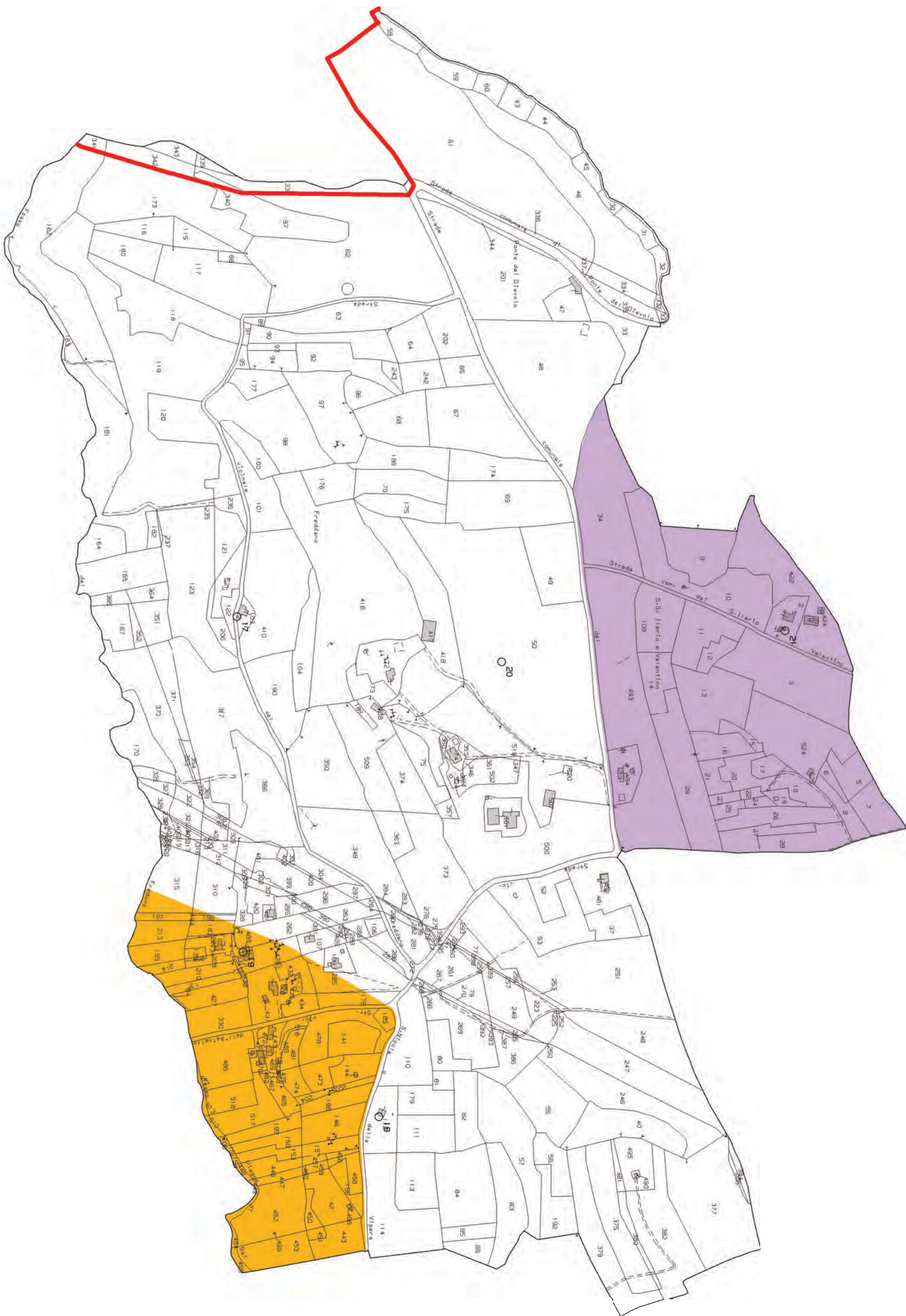

N=53100

E=32700

N=53300

E=31000

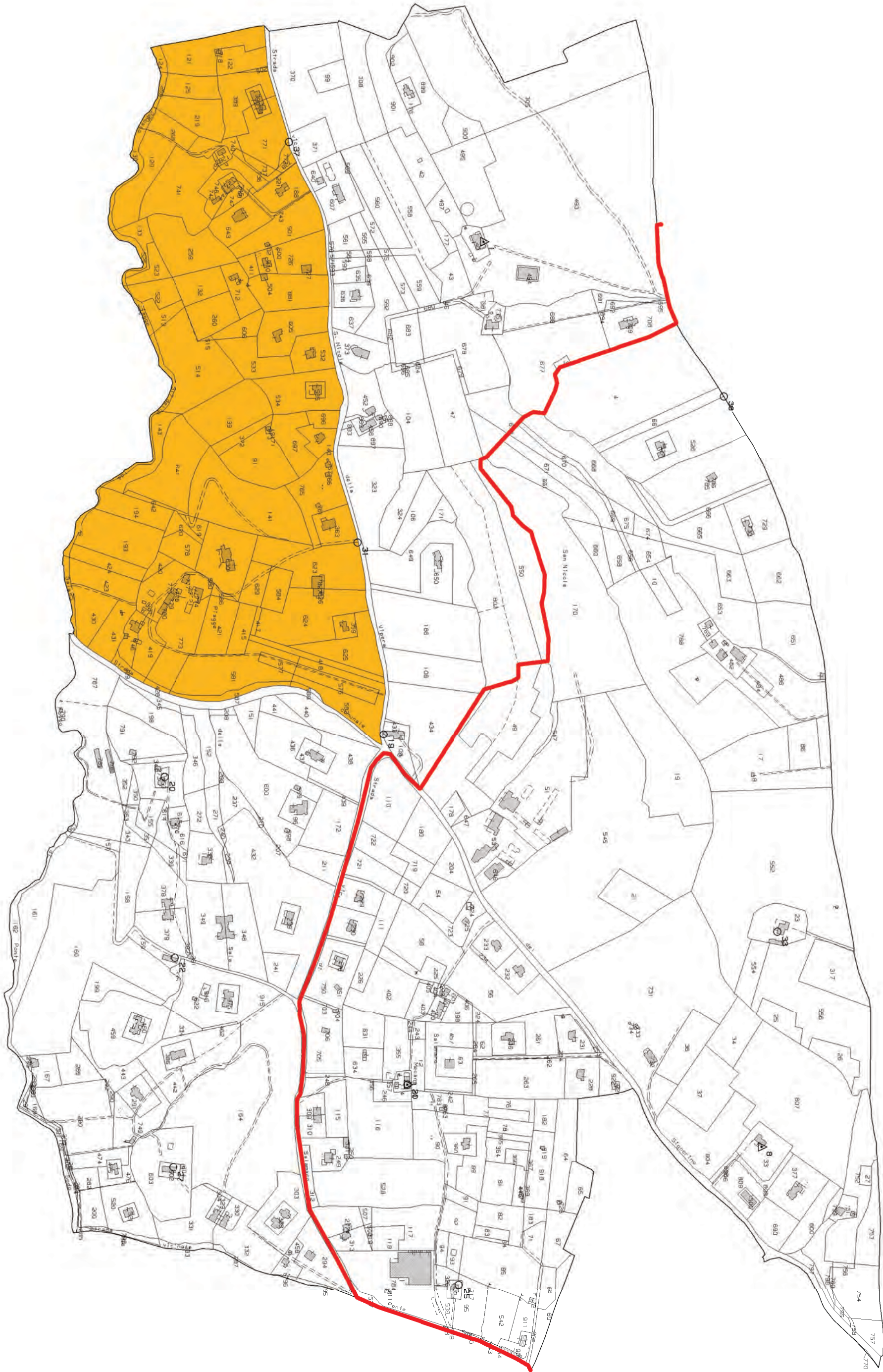

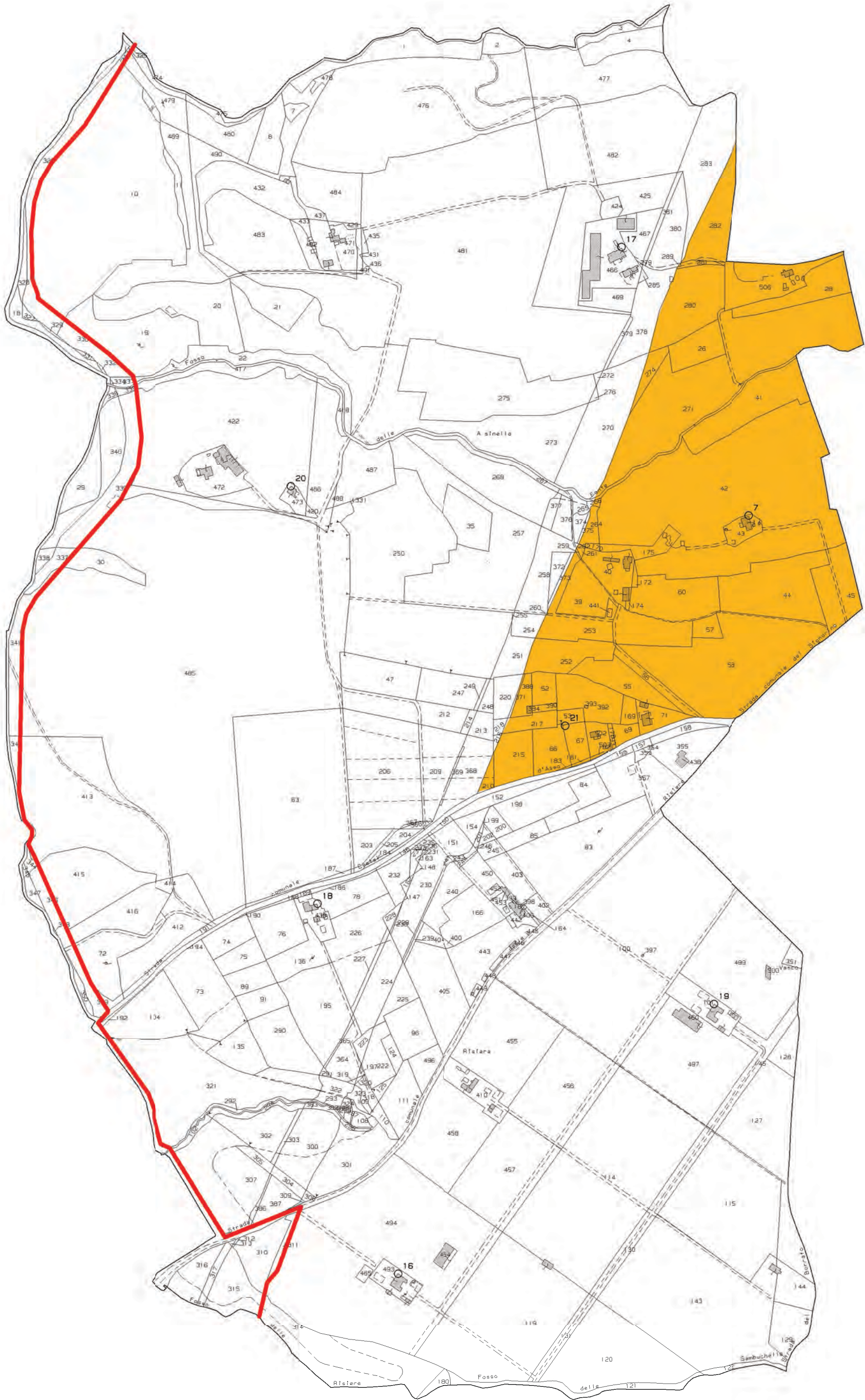

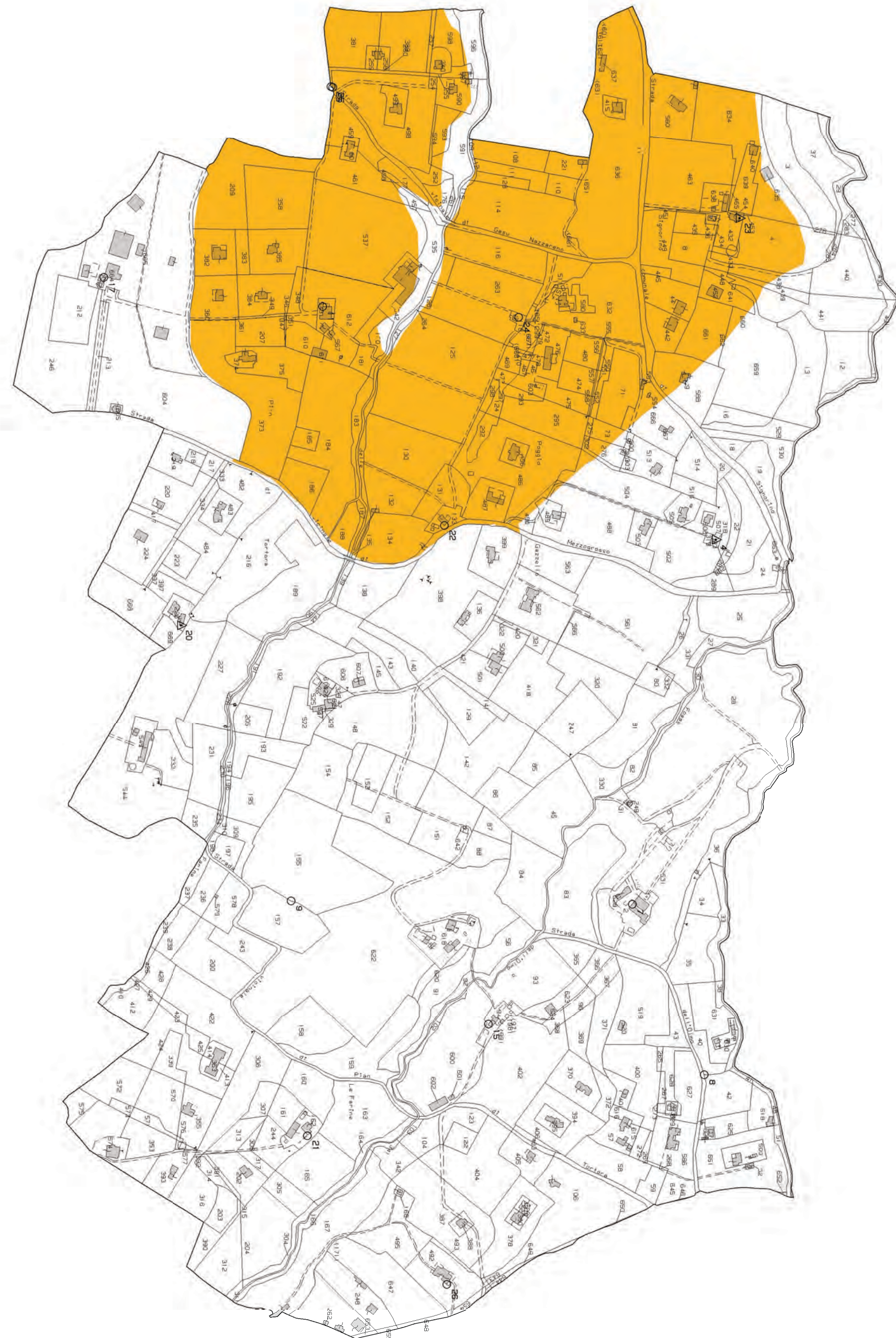

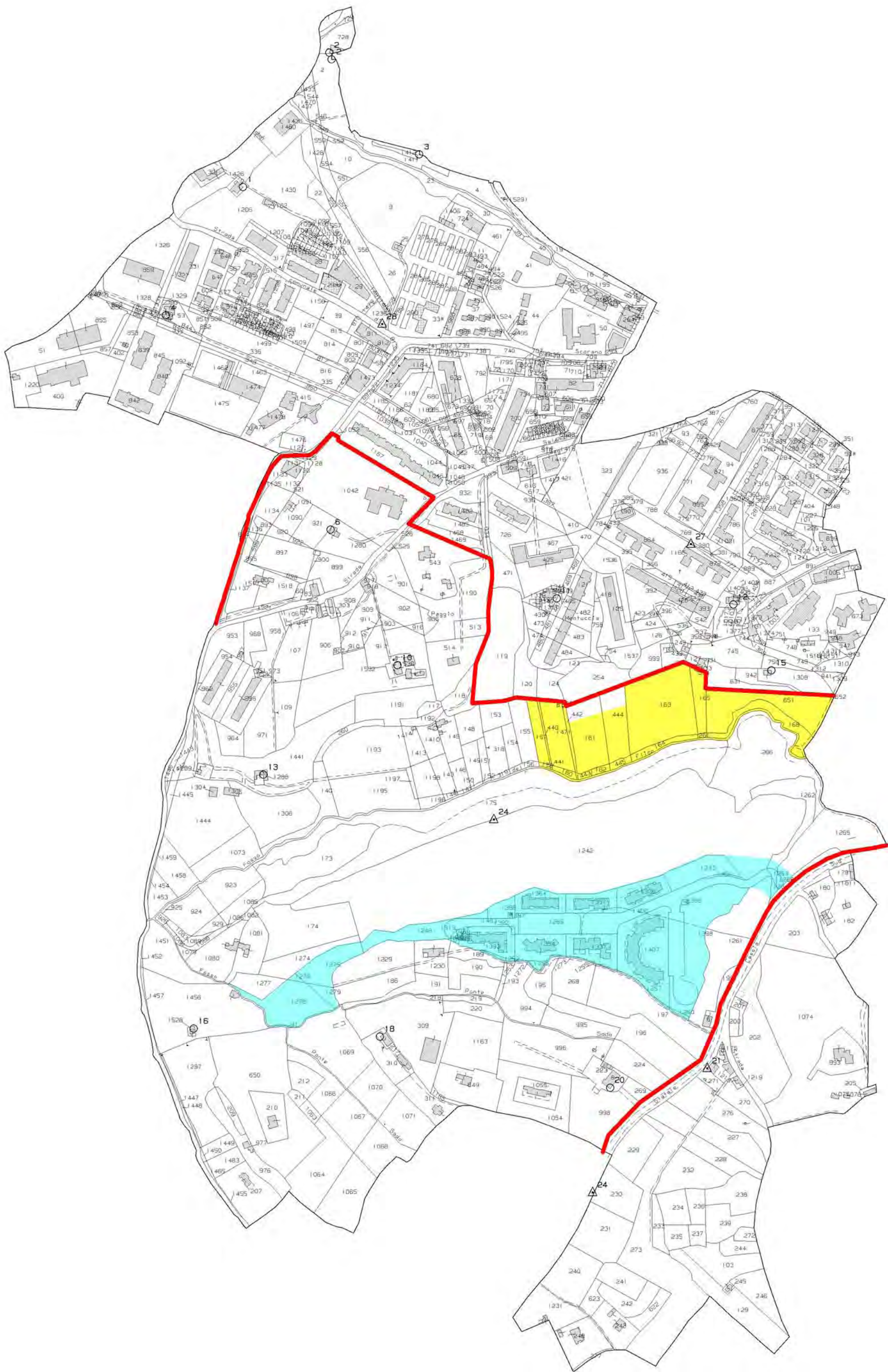

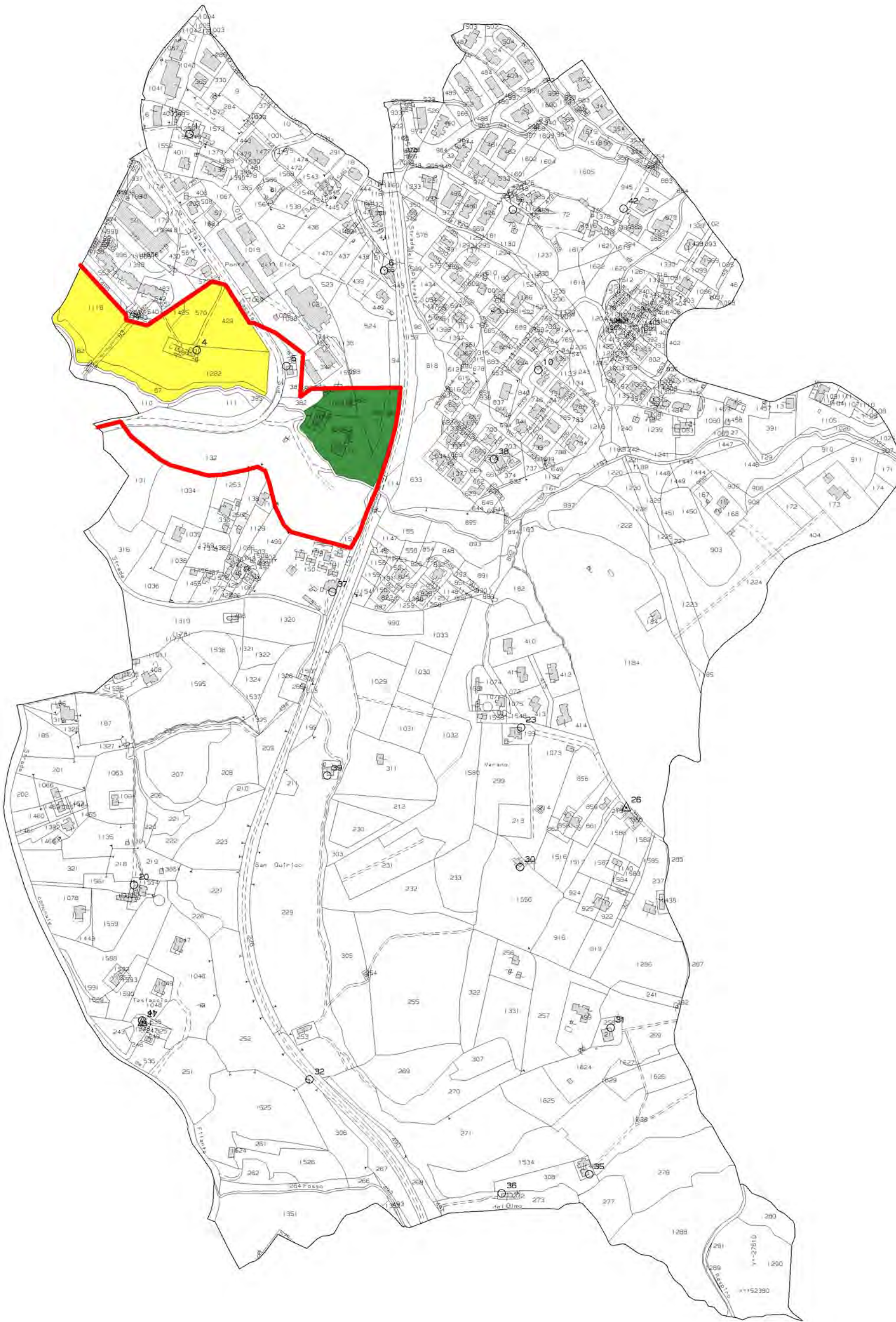

N=49600

E=-33000

