



# Orietta Riccetti

✉ [oriettariccetti62@gmail.com](mailto:oriettariccetti62@gmail.com) ☎ 3913537157 📍 Strada Case Grandi 45, 01100 Viterbo

## Profilo

Mi chiamo Orietta Riccetti nata a Viterbo il 14 giugno 1962. Sono un ex imprenditrice ora casalinga .

Attualmente organizzo eventi del movimento 5 stelle sul nostro territorio . Ho fatto la rappresentante di lista dal 2012 in poi in tutte le tornate elettorali. Ho partecipato alla stesura del programma elettorale del 2018 e quello attuale . Sono stata candidata alle elezioni amministrative del 2018 del comune di Viterbo e sono regolarmente iscritta al movimento dal 2014 .

Cognome **RICCETTI**

Nome **ORietta**

nato il **14-06-1962**

(atto n. **517** P. **1** S. **A**)

a **VITERBO (VT)**

Cittadinanza **ITALIANA**

Residenza **VITERBO (VT)**

Via **STRADA CASE GRANDI N.45**

Stato civile

Professione

CONNOTATI E CONTRASSEGNI SALIENTI

Statura **MT. 1,72**

Capelli **BIONDI**

Occhi **CASTANI**

Segni particolari **NN.**

Prod. 1074



Firma del titolare **Ricetti**

**VITERBO** Li **16-07-2015**

Impronta del dito indice sinistro

IL SINDACO  
**Rosella Ragonese**





Scadenza 14-06-2026  
Totale diritti Euro

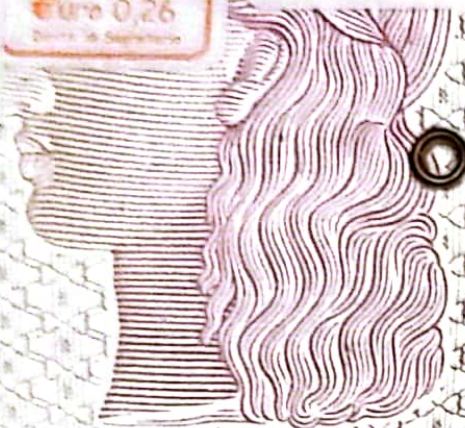

AX1878010

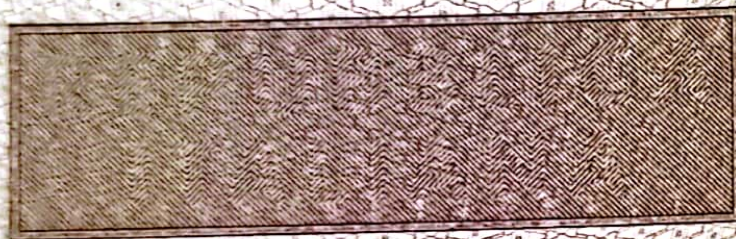

REPUBBLICA ITALIANA



COMUNE DI  
VITERBO

CARTA D'IDENTITÀ

N° AX1878010

DI  
RICCETTI  
ORietta



Certificato dei carichi pendenti ai sensi dell'art. 60 c  
RICCETTI ORIETTA



N. prot.

**PROCURA della REPUBBLICA  
VITERBO**

\*\*\*

**CERTIFICATO DEI CARICHI PENDENTI**

Al nome di: **RICCETTI ORIETTA**  
data nascita: **14/06/1962**  
luogo nascita: **VITERBO - VT**

Su richiesta dell'interessato si certifica, ai sensi dell'art. 60 c.p.p., che dal Registro Informatizzato delle Notizie di Reato di questa Procura della Repubblica con dati aggiornati al giorno 03/05/2022 alle ore 8.28.10:

**NON RISULTANO CARICHI PENDENTI**

Per uso Amministrativo.

PROCURA DELLA REPUBBLICA DI  
VITERBO  
Corrisposti mediante marche da bollo  
Euro 3/12+ per rilascio certificato  
Euro \_\_\_\_\_ per rilascio immediato.

Il presente certificato non può essere prodotto agli organi della pubblica amministrazione o ai privati gestori di pubblici servizi della Repubblica Italiana (art. 40 D.P.R. 28 dicembre 2000, n. 445), fatta salva l'ipotesi in cui sia prodotto nei procedimenti disciplinati dalle norme sull'immigrazione (d.lgs. 25 luglio 1998, n. 286). Il certificato è valido se presentato alle autorità amministrative straniere.

Si rilascia per gli usi consentiti dalla Legge.

VITERBO lì, 03/05/2022

Compilatore (12575)

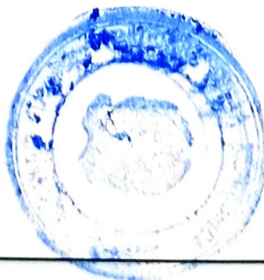

(Il Cancelliere)

IL DIRETTORE AMMINISTRATIVO  
Dott.ssa Elisabetta Bottone

RICCETTI ORIETTA 03/05/2022 8.28.10

Pagina 1 di 1



# Ministero della Giustizia

## Sistema Informativo del Casellario Certificato del Casellario Giudiziale (ART. 24 D.P.R. 14/11/2002 N.313)

CERTIFICATO NUMERO: 3984/2022/R

Al nome di:

Cognome

**RICCETTI**

Nome

**ORIENTA**

Data di nascita

**14/06/1962**

Luogo di Nascita

**VITERBO (VT) - ITALIA**

Sesso

**F**

sulla richiesta di:

**INTERESSATO**

per uso:

**RIDUZIONE DELLA META' DELL'IMPOSTA DI BOLLO E DIRITTI. PER ESSERE ESIBITO IN  
OCCASIONE DI CANDIDATURA ELETTORALE (ART. 1 COMMA 14 LEGGE 3/2019)**

Si attesta che nella Banca dati del Casellario giudiziale risulta:

**NULLA**

ESTRATTO DA: CASELLARIO GIUDIZIALE - PROCURA DELLA REPUBBLICA PRESSO IL TRIBUNALE DI VITERBO

VITERBO, 28/04/2022 12:40



IL RESPONSABILE DEL SERVIZIO CERTIFICATIVO  
( DOTTORISILABETTA )

*Elisabetta*

Il presente certificato non può essere prodotto agli organi della pubblica amministrazione o ai privati gestori di pubblici servizi della Repubblica Italiana (art. 40 D.P.R. 28 dicembre 2000, n. 445), fatta salva l'ipotesi in cui sia prodotto nei procedimenti disciplinati dalle norme sull'immigrazione (d.lgs. 25 luglio 1998, n. 286). Il certificato è valido se presentato alle autorità amministrative straniere.

**\*\* AVVERTENZA \*\***

Certificato del casellario giudiziale - (ART. 24 D.P.R. 14/11/2002 N.313) - al nome di:

Cognome	Nome	Luogo di Nascita	Data di nascita	Sesso	Paternità	Codice Fiscale
RICCETTI	ORIETTA	VITERBO	14/06/1962	F		

Si attesta che nella Banca dati del Casellario Europeo NULLA risulta.