

COMUNE DI VITERBO  
Ufficio Speciale per la Riqualificazione delle Periferie



PROPOSTA 1 - CUCITURE URBANE - ID 532

Piano Nazionale di Ripresa e Resilienza (PNRR) - Missione M5C2 - Componente C2 - Investimento 2.3 - Programma Innovativo Nazionale per la Qualità dell'abitare (PINQuA)

OGGETTO: "Completamento e riqualificazione ex centro ricreativo a scopo sociale e commerciale nella valle di faul" - ID 2290

CUP: D87H21000740001

CIG: ZCA3458C5E

PROGETTO ESECUTIVO

Dirigente e R.U.P.:  
Collaboratore:

Arch. Lorian Vittori  
Geom. Luca Lombardi

Progettazione architettonica:  
Progettazione impiantistica:  
Progettazione strutturale:  
Progettazione antincendio:

Arch. Simona Manzotti



FASE:  
CONSEGNA: 28/10/2022  
SCALA: 1:50

IMPIANTO DI  
CLIMATIZZAZIONE  
RILIEVO STATO ATTUALE

TAVOLA N.

03

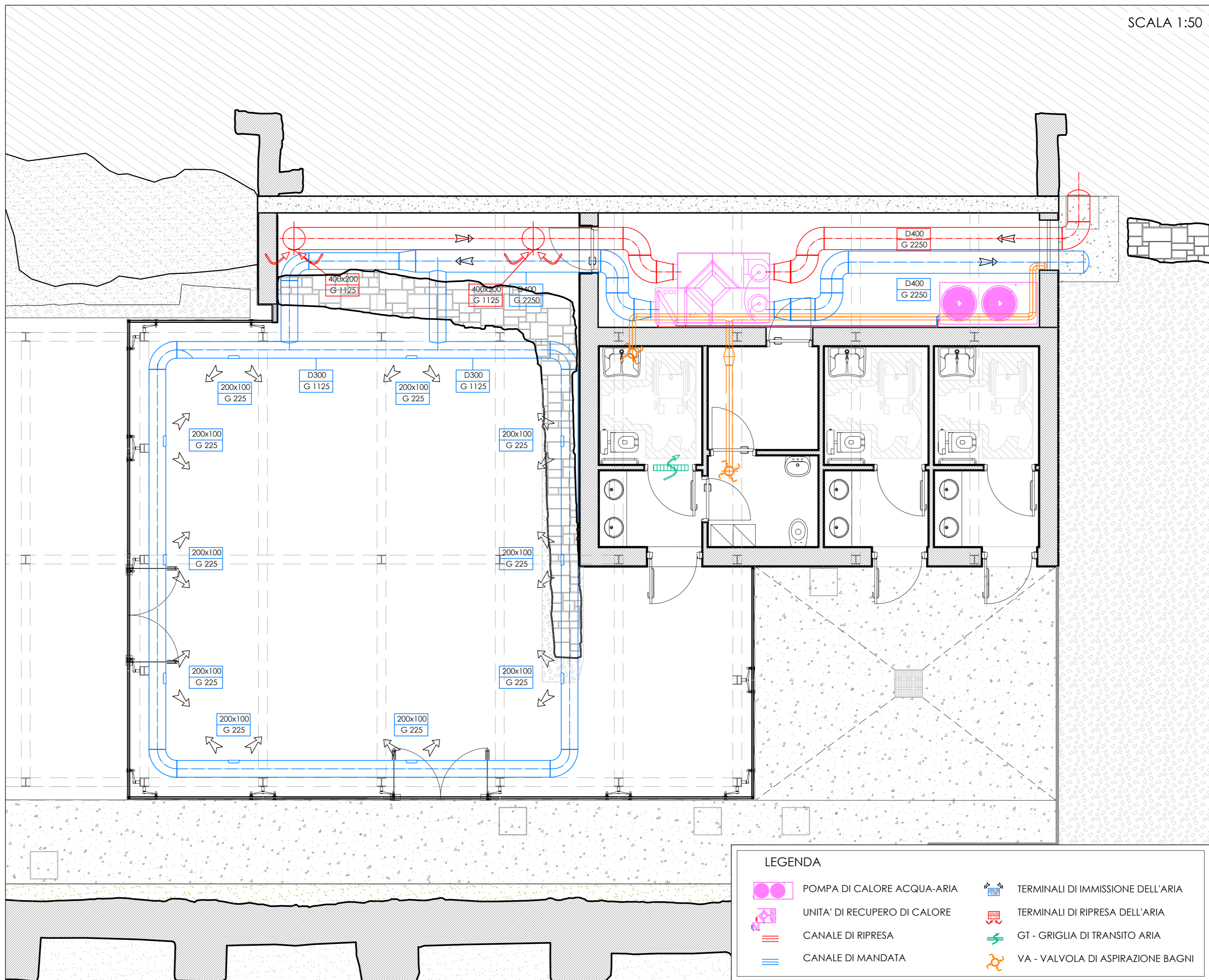

VISTA DALL'ESTERNO DELL'INGRESSO ALLA CT

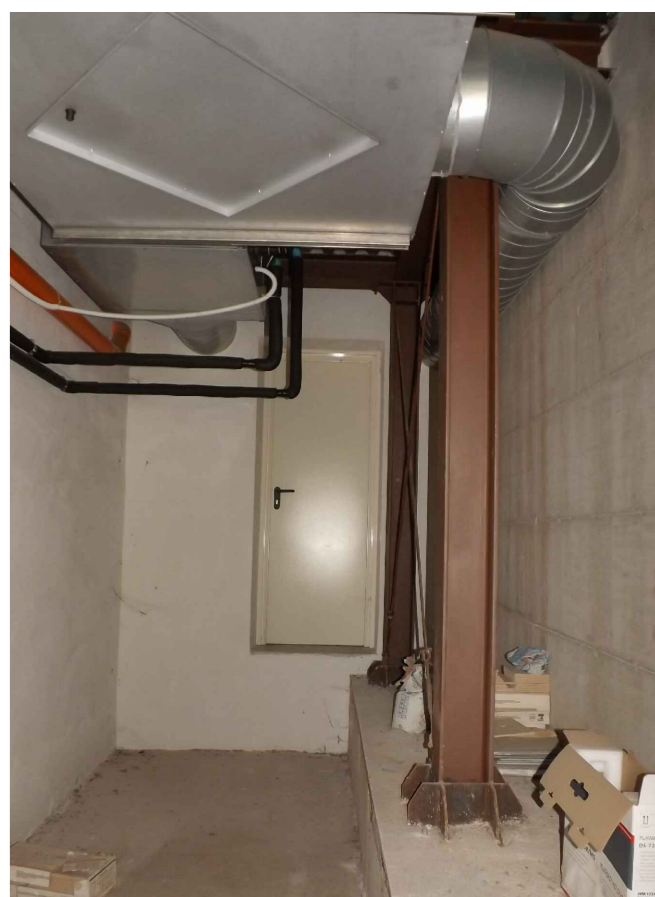

VISTA DALL'INTERNO DEL LOCALE CT



POMPA DI CALORE



UNITA' DI RECUPERO DI CALORE

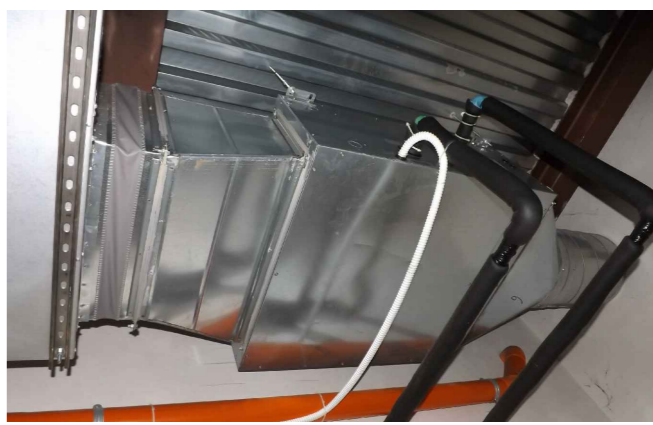

DEUMIDIFICATORE



CANALI DI MANDATA E RIPRESA CT

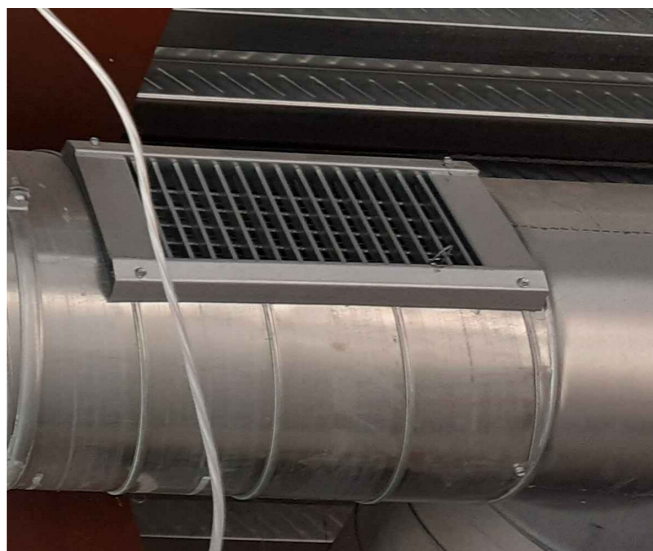

GRIGLIA DI IMMISSIONE DELL'ARIA

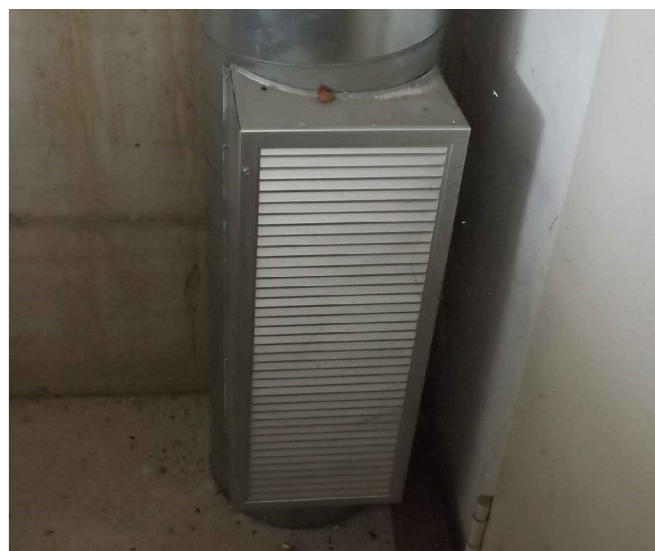

GRIGLIA DI RIPRESA DELL'ARIA



VISTA DELLE CANALIZZAZIONI DELL'IMPIANTO AD ARIA ALL'INTERNO DEL LOCALE COMMERCIALE