COESIONE ITALIA 2021-2027 LAZIO | Cofinanziato dall'Unione europea | REGIONE LAZIO

CITTÀ DI VITERBO

Settore VII – Urbanistica e Centro Storico

"Restauro e adeguamento funzionale dell'ex Chiesa di San Giovanni Battista degli Almadiani, sita nel Comune di Viterbo, P.zza dei Caduti 1, con riconversione in centro polivalente multimediale", ai sensi dell'art. 50, comma 1, lett. b) del D.Lgs 36/2023 – CUP:D88C23000490002

PROGETTO DI FATTIBILITÀ TECNICO ECONOMICA

ELABORATO FOTOGRAFICO

Riferimento	Elaborato	Data	Scala
REV.00	8S	LUGLIO 2025	VARIE

PROGETTAZIONE

Architetto RAFFAELE ASCENZI
COLLABORATORI:
Architetto ANDREA RODOLICO
Architetto ALESSANDRO SCORZA

UFFICIO URBANISTICA E CENTRO STORICO

Dirigente del Settore VII
Architetto STEFANO PERUZZO

Responsabile Unico del Procedimento
Architetto STEFANO PERUZZO

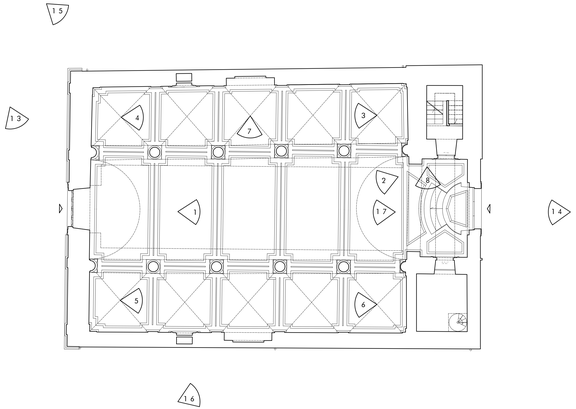

PIANTA PIANO TERRA
PUNTI DI RIPRESA
FOTOGRAFICA

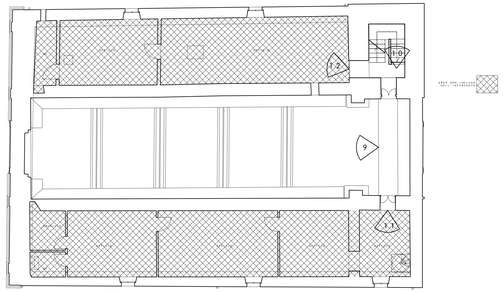

PIANTA MATRONEO
STATO DI FATTO

NAVATA CENTRALE FOTO 1

NAVATA CENTRALE FOTO 2

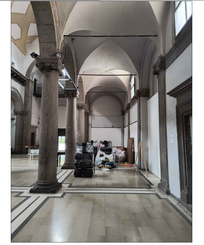

NAVATA LATERALE FOTO 5

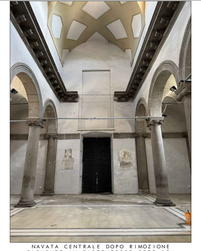

NAVATA CENTRALE DOPO RIMOZIONE ELEMENTO IN CARTONGESSO FOTO 17

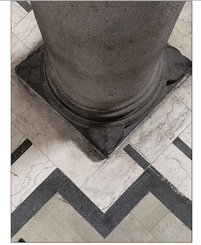

PARTICOLARE BASE

VOLTE NAVATA LATERALE DX

PROSPETTO FOTO 13

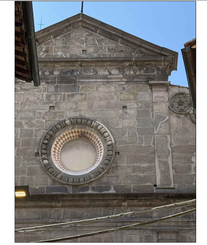

TIMPANO

NAVATA LATERALE FOTO 3

NAVATA LATERALE FOTO 4

NAVATA LATERALE FOTO 6

PARTICOLARE ELEMENTO DECORATIVO NAVATA CENTRALE PARTE SX

PARTICOLARE PORTALE OGGETTO D'INTERVENTO DI RIAPERTURA

VOLTE NAVATA LATERALE SX

PROSPETTO FOTO 14

ROSONE

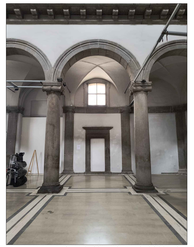

NAVATA LATERALE CON PORTALE OGGETTO D'INTERVENTO DI RIAPERTURA FOTO 7

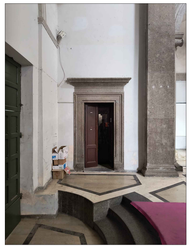

INGRESSO ABSIDE FOTO 8

PASSERELLA FOTO 9

PARTICOLARE ELEMENTO DECORATIVO NAVATA CENTRALE PARTE DX

TRABEAZIONE

VOLTA NAVATA CENTRALE

PROSPETTO FOTO 15

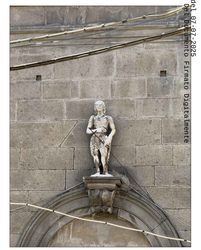

ELEMENTO SCULTOREO

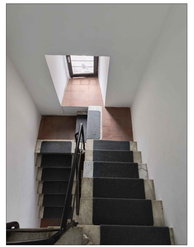

CORPO SCALA FOTO 10

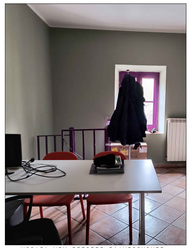

UFFICI NON OGGETTO D'INTERVENTO FOTO 11

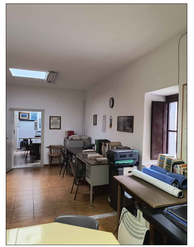

UFFICI NON OGGETTO D'INTERVENTO FOTO 12

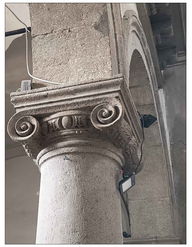

PARTICOLARE CAPITELLO

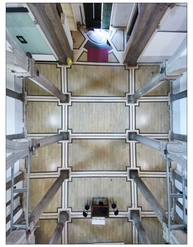

PAVIMENTAZIONE

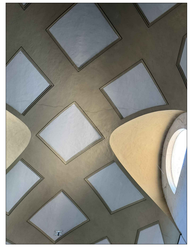

VOLTA NAVATA CENTRALE

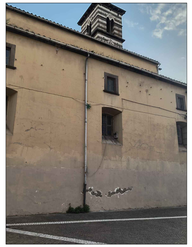

PROSPETTO FOTO 16

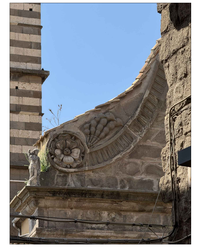

ELEMENTI SCULTOREI LATERALI

COMUNE DI VITERBO
ATTO/DOC 0001 del 07-07-2025
ATTESTO CHE LA COPIA DIGITALE FIRMATA DIGITALMENTE