CITTÀ DI VITERBO

Settore VII - Urbanistica e Centro Storico

"Restauro e adeguamento funzionale dell'ex Chiesa di San Giovanni Battista degli Almadiani, sita nel Comune di Viterbo, P.zza dei Caduti 1, con riconversione in centro polivalente multimediale", ai sensi dell'art. 50, comma 1, lett. b) del D.Lgs 36/2023 – CUP:D88C23000490002

PROGETTO DI FATTIBILITÀ TECNICO ECONOMICA

ANALISI DEL DEGRADO

Riferimento	Elaborato	Data	Scala
REV.00	11/5	LUGLIO 2025	VARIE

PROGETTAZIONE

Architetto RAFFAELE ASCENZI
COLLABORATORI:
Architetto ANDREA SOSSUCCI
Architetto ALESSANDRO GUSMA

UFFICIO URBANISTICA E CENTRO STORICO

Dirigente del Settore VII
Architetto STEFANO PERUZZO

Responsabile Unico del Procedimento
Architetto STEFANO PERUZZO

MAPPATURA DEGRADO INTERNO

MAPPATURA DEGRADO ESTERNO

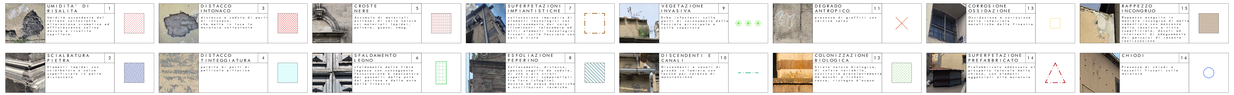

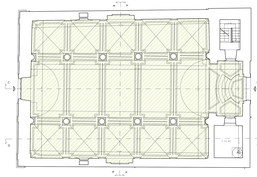

PIANTA PIANO TERRA
STATO DI FATTO

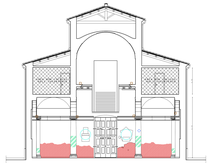

SEZIONE BB'
STATO DI FATTO

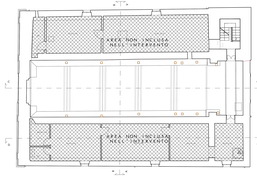

PIANTA MATRONEO
STATO DI FATTO

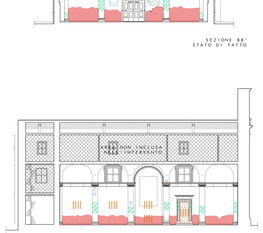

SEZIONE DD'
STATO DI FATTO

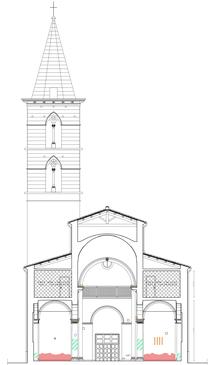

SEZIONE AA'
STATO DI FATTO

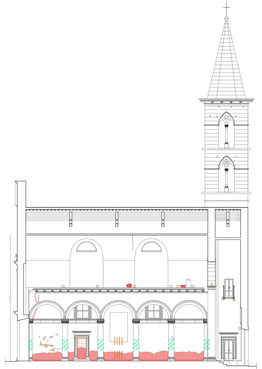

SEZIONE CC'
STATO DI FATTO

PROSPETTO
SUD-EST
STATO DI FATTO

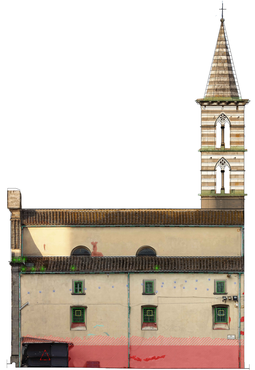

PROSPETTO
NORD-EST
STATO DI FATTO

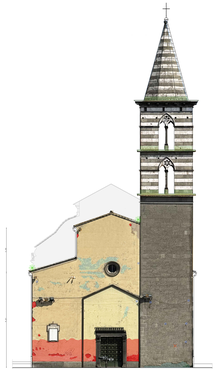

PROSPETTO
NORD-OVEST
STATO DI FATTO

PROSPETTO
SUD-OVEST
STATO DI FATTO

RIPRODUZIONE VIETATA - ART. 2575 DEL CODICE CIVILE - LEGGE 633/1941 - TUTTI I DIRITTI SONO RISERVATI