COESIONE ITALIA 21-27 LAZIO | Cofinanziato dall'Unione europea | REGIONE LAZIO

CITTÀ DI VITERBO

Settore VII - Urbanistica e Centro Storico

LAVORI DI RISTRUTTURAZIONE DELL'EX CHIESA DI SAN GIOVANNI DECOLLATO, SITA IN VIA DEL LAZZARETTO, PER LA REALIZZAZIONE DI UN INFO-POINT TURISTICO
(CUP: D89E23000030002)

PROGETTO DI FATTIBILITÀ TECNICO ECONOMICA

PAVIMENTI

Riferimento	Elaborato	Data	Scala
rev 1	PA5	giugno 2025	1:50

PROGETTAZIONE

UFFICIO URBANISTICA E CENTRO STORICO

Architetto ALESSANDRA ROCCHI
COLLABORATORI:
Arch. Federica Talamoni
Arch. Michela Fiore
Arch. Alessia Fulvi
Arch. Marco Musetti

Dirigente del Settore VII
Architetto STEFANO PERUZZO

Responsabile Unico del Procedimento
Architetto STEFANO PERUZZO

0 1 2 3 4 5

Pianta piano terra - scala 1:50

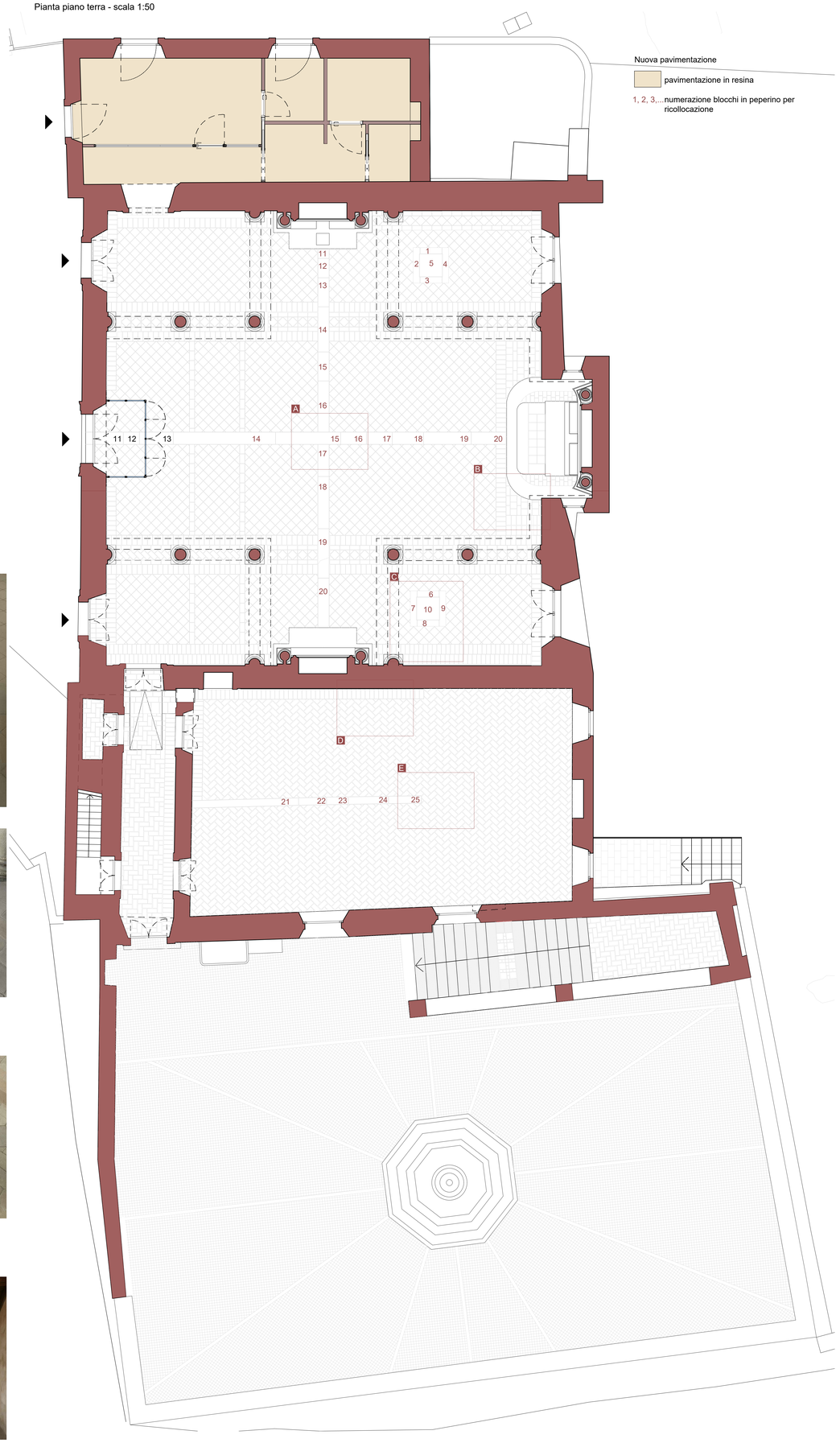

Pianta sottotetto - scala 1:50

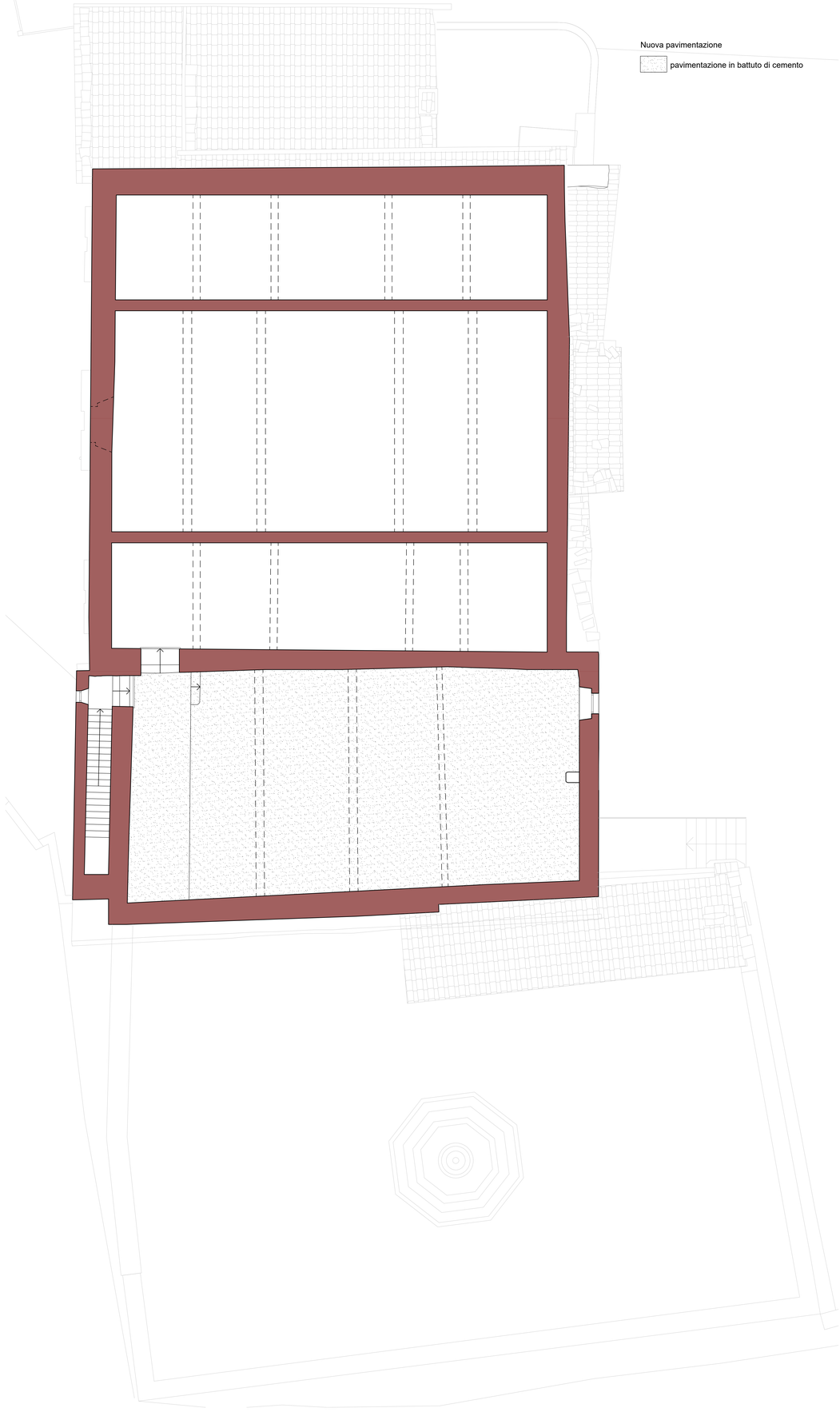

Render di progetto interno chiesa - pavimentazione in cotto e peperino

Render di progetto

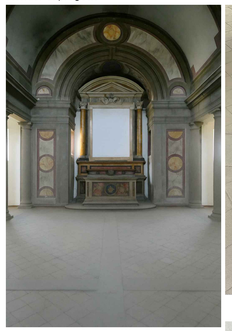

Pavimentazione in cotto e peperino

Pavimentazione in cotto e peperino

Pavimentazione in cotto e peperino

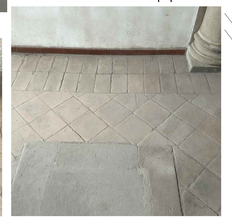

Render di progetto sala conferenza - pavimentazione in cotto e peperino

Pavimentazione in cotto

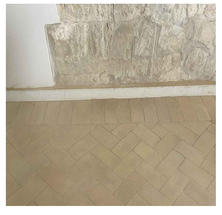

Pavimentazione in cotto

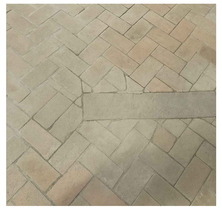

Render di progetto sottotetto - pavimentazione in battuto di cemento

Pavimentazione in battuto di cemento

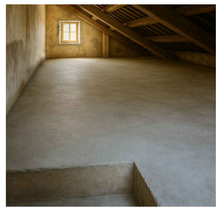
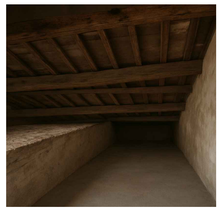
Pavimentazione in battuto di cemento