FONDI STRUTTURALI PER LA CRESCITA E L'OCCUPAZIONE 2014-2020

Cofinanziato dall'Unione europea

REGIONE LAZIO

CITTÀ DI VITERBO

Settore VII - Urbanistica e Centro Storico

"Progetto di riqualificazione della casa del poeta Alfio per la realizzazione di un Check-point Turistico e restauro della Porta Faul"

nell'ambito della prima fase della Strategia Territoriale del PR FESR 2021-2027 - Obiettivo di Policy 5 (OP-5)

(CUP: D89E23000020002 - CIG: B9828BF555)

PROGETTO DI FATTIBILITÀ TECNICO ECONOMICA

TAV. 03 - ANTE OPERAM - DETTAGLIO CASA DI ALFIO

Riferimento file:	Elaborato:	Data:	Scala:
	A 18	20/06/2025	varie

PROGETTAZIONE	UFFICIO URBANISTICA E CENTRO STORICO
Arch. Sergio Ferrante	**Dirigente del Settore VII** **Architetto STEFANO PERUZZO**
COLLABORATORI: Dott. Roberto Ferrante	**Responsabile Unico del Progetto** **Architetto STEFANO PERUZZO**

PIANTA PIANO TERRA - ANTE OPERAM
Scala 1:50

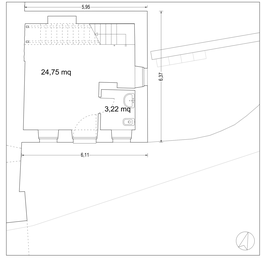

SOFFITTO PIANO TERRA - ANTE OPERAM
Scala 1:50

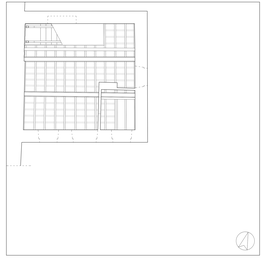

PIANTA PRIMO PIANO - ANTE OPERAM
Scala 1:50

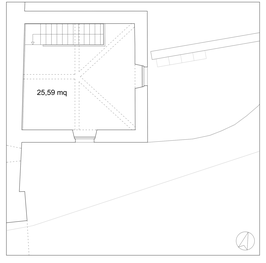

FOTOGRAFIE ESTERNE LATI SUD-EST E NORD-EST

FOTOGRAFIE INTERNE PIANO TERRA

FOTOGRAFIE INTERNE PIANO TERRA

FOTOGRAFIA INTERNA PIANO TERRA

Danneggiamenti dell'intonaco a causa dell'umidità di risalita

FOTOGRAFIA INTERNA PIANO TERRA

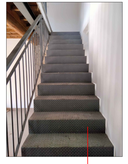

La scala esistente è di tipo industriale in lamiera bugnata

FOTOGRAFIA INTERNA PIANO PRIMO
Dettaglio dell'ultima alzata della scala

L'ultima alzata della scala risulta di dimensione minore rispetto alle altre

FOTOGRAFIE INTERNE PIANO PRIMO

FOTOGRAFIA INTERNA PIANO PRIMO

PROSPETTO SUD - ANTE OPERAM
Scala 1:50

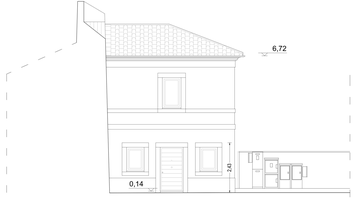

PROSPETTO EST - ANTE OPERAM
Scala 1:50

PROSPETTO NORD - ANTE OPERAM
Scala 1:50

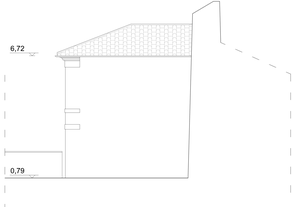

SEZIONE A-A - ANTE OPERAM
Scala 1:50

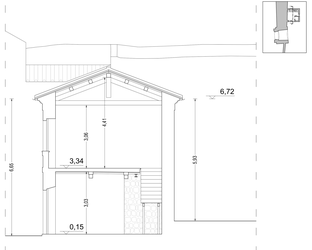

SEZIONE B-B - ANTE OPERAM
Scala 1:50

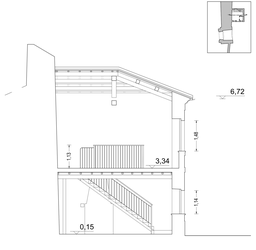

FOTOGRAFIE INTERNE A CORREDO DELLA SEZIONE B-B

FOTOGRAFIE INTERNE DEL BAGNO AL PIANO TERRA