

COMUNE DI VITERBO

LAVORI DI EFFICIENTAMENTO ENERGETICO PISCINA COMUNALE

PROGETTO FATTIBILITA' TECNICO-ECONOMICA
art.41 comma 6, D.Lgs 36/2023



Tavola R2 - Rilievi stato di fatto	ELABORATI: Pianta quota +10.00
Progettista: arch. Simona Di Stefano	ANTE OPERAM
Responsabile Unico del Progetto arch. Stefano Peruzzo	
Viterbo, maggio 2025	

Livello di sezione

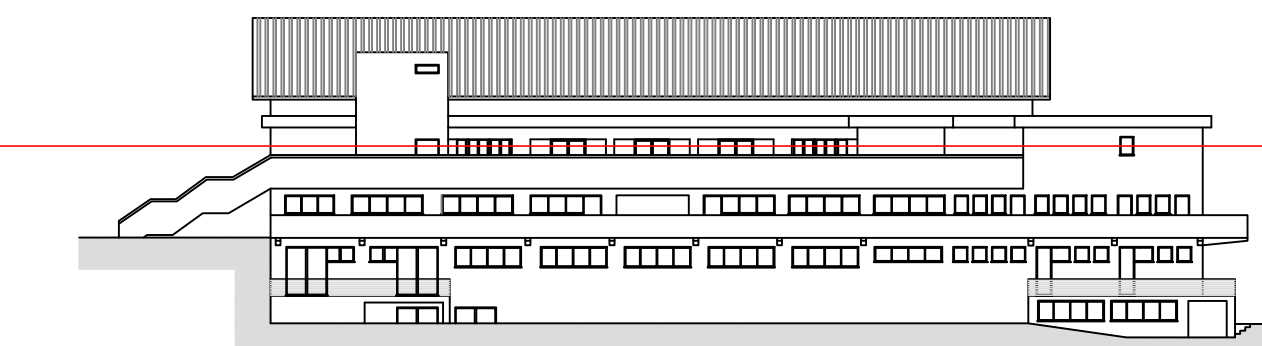

Pianta quota 10.00

SCALA 1:100

