

LOTTI & PARTNERS STUDIO TECNICO ASSOCIATO
 Serie legale e operativa: Via Veneto n°18 48121 Ravenna IT
 P.IVA e C.F. 0209603047 - Tel. (+39) 0544 404202 (+39) 3399592025 - Site: lotti.it
 SERVIZI: ARCHITETTURA, PROGETTAZIONE E DIREZIONE LAVORI ARCHITETTURA, IMPIANTI E INGEGNERIA, INGEGNERIA, INGEGNERIA ELETTRICA, INGEGNERIA MECCANICA, INGEGNERIA CIVILE, INGEGNERIA GEOLOGICA, INGEGNERIA AMBIENTALE, INGEGNERIA DEL TERRITORIO, INGEGNERIA DEL RILIEVO, INGEGNERIA DEL PAESAGGIO, INGEGNERIA DEL SUONO, INGEGNERIA DEL VIBRAZIONE, INGEGNERIA DEL CLIMA, INGEGNERIA DEL RISPARMIO ENERGETICO, INGEGNERIA DEL COMFORT AMBIENTALE, INGEGNERIA DEL CONTROLLO AMBIENTALE, INGEGNERIA DEL CONTROLLO QUALITÀ, INGEGNERIA DEL CONTROLLO COSTI, INGEGNERIA DEL CONTROLLO TEMPI, INGEGNERIA DEL CONTROLLO RISCHI, INGEGNERIA DEL CONTROLLO LEGALITÀ, INGEGNERIA DEL CONTROLLO SOSTENIBILITÀ.

COMMITTENTE
COMUNE DI VITERBO
 IL RESPONSABILE UNICO DEL PROCEDIMENTO ING. SIMONE MONCISLI

DATA
 FEBBRAIO 2026

SCALA
 1:100-200

PROPRIETÀ
COMUNE DI VITERBO

FILE
 D22187

UBICAZIONE
COMUNE: VITERBO
LOCALITÀ: COMPARTO C5 SANTA BARBARA
INDIRIZZO: VIA DELLA BIGA DI CASTRO ANG. STRADA CAPRETTA

RIF. URBANISTICI
FOGLIO: 144
MAPPALE: VARI
PARTICELLA:

OGGETTO
 LAVORI DI RIQUALIFICAZIONE DELL'IMPIANTO POLIVALENTE OUTDOOR SITO IN VITERBO
 VIA DORA RIPARIA PER REALIZZARE UNO SKATE PARK - C.U.P.: D85B24000020004

PROGETTISTA
 LOTTI ARCH. ALESSIO

ELABORATI
 PLANIMETRIA
 PIANTE
 SEZIONE

TAVOLA
E.4

ELABORATO
 PROGETTO DEFINITIVO ESECUTIVO
 PIANTE E SEZIONI STATO ATTUALE (RILIEVO)
 IL PRESENTE ELABORATO È DI PROPRIETÀ ESCLUSIVA DEL PROFESSIONISTA. È VIETATA LA REPRODUZIONE, L'USO, LA DISTRIBUZIONE, LA COMUNICAZIONE PUBBLICA, LA TRASMISSIONE A TERZI, LA RIVENDITA SENZA AUTORIZZAZIONE SCRITTA.

ELABORATO GRAFICO STATO ATTUALE piante con altrimetrie e sezioni

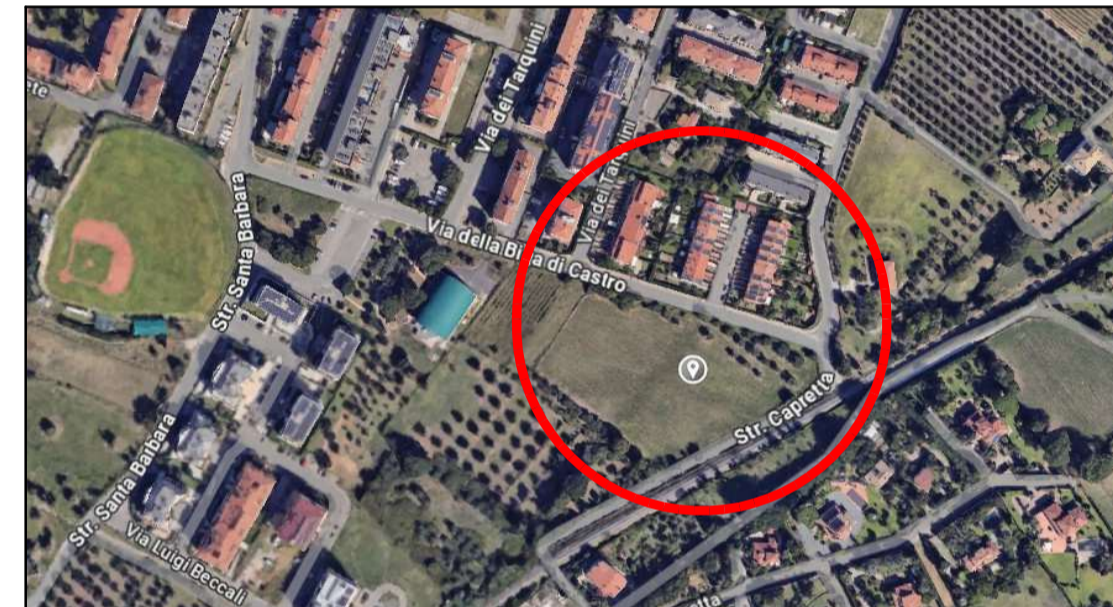
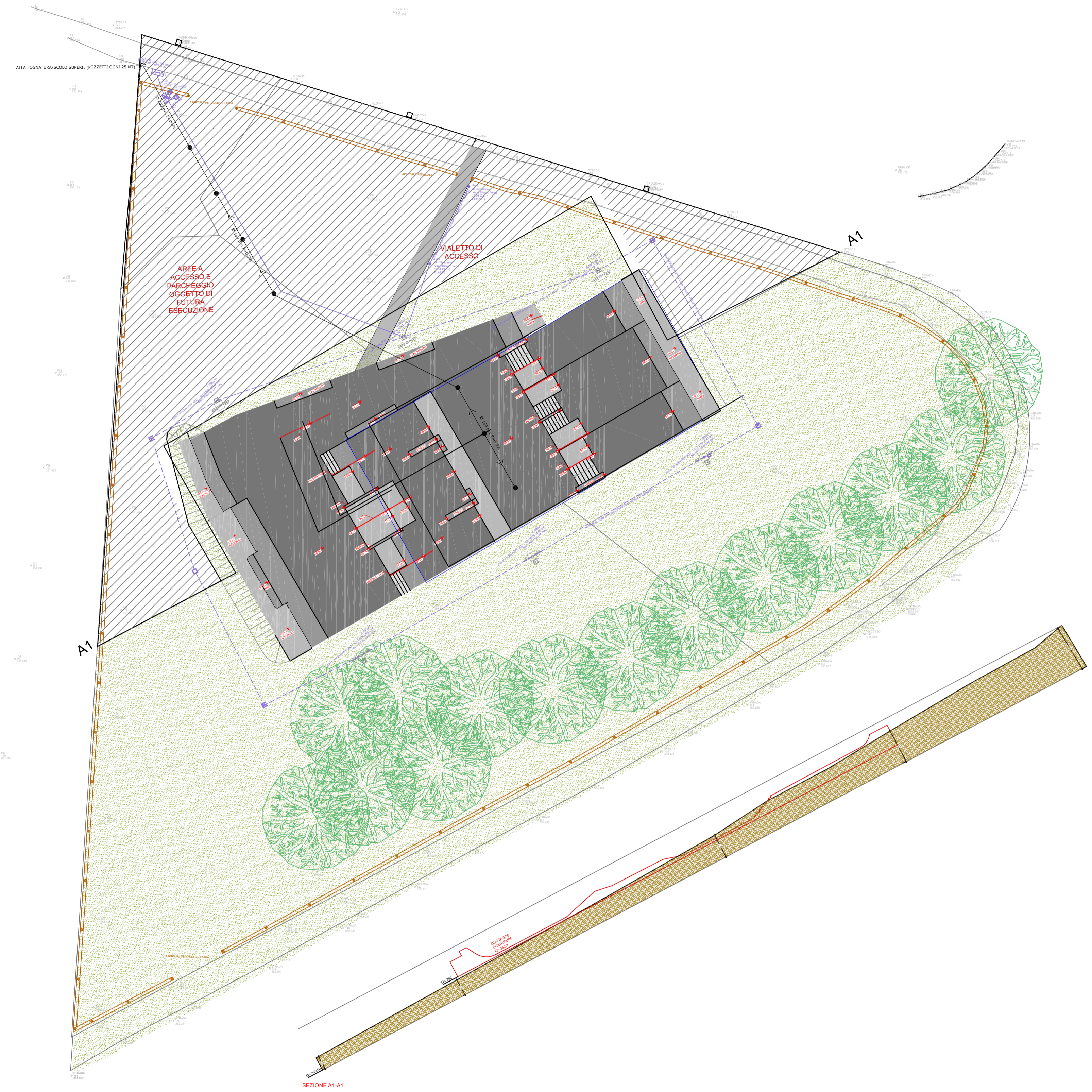

VISTA AEREA