LOTTI & PARTNERS STUDIO TECNICO ASSOCIATO
Sede legale e operativa: Via Veneto n°8 48121 Ravenna IT
P.Iva e C.F. 02096050397 (+39) 0544 404262 (+39) 3393051205 Skype : lottistudio
EDILIZIA CIVILE, ARTIGIANALE, INDUSTRIALE, PROGETTAZIONE E DIREZIONE LAVORI STRUTTURALE, IMPIANTI (DISCIPLINAMENTO, CONDIZIONAMENTO, IMPIANTI ELETTRICI), MANIFESTAZIONI DI PUBBLICO SPETTACOLO, PREVENZIONE INCENDI, SOLAMENTO TERMICO E CERTIFICAZIONI ENERGETICHE, PRIVATE E STIME (EDILI, IMPIANTISTICHE, INDUSTRIALI, MECCANICHE, CINEMATICHE, ETC), SICUREZZA DEI LAVORATORI, SICUREZZA CANTIERI, RUMORE LAVORATORI, ADESTRA CIVILE E AMBIENTALE.

COMMITTENTE
COMUNE DI VITERBO
IL RESPONSABILE UNICO DEL PROCEDIMENTO ING. SIMONE MONCELSI

PROPRIETÀ
COMUNE DI VITERBO

DATA
MAGGIO 2024

SCALA
1:100-200

FILE
D22187

UBICAZIONE
COMUNE: VITERBO
LOCALITÀ: VITERBO (POLISPORTIVA BASKET)
INDIRIZZO: VIA DORIA RIPARIA

RIF. URBANISTICI
FOGLIO: 144
MAPPALE: VARI
PARTICELLA:

OGGETTO
LAVORI DI RIQUALIFICAZIONE DELL IMPIANTO POLIVALENTE OUTDOOR SITO IN VITERBO
VIA DORA RIPARIA PER LA REALIZZAZIONE DI UNO SKATE PARK - C.U.P.: D85B24000020004

PROGETTISTA
LOTTI ARCH. ALESSIO

ELABORATI
PLANIMETRIA
PIANTE
SEZIONE

TAVOLA
E.1

ELABORATO
STUDIO DI FATTIBILITÀ TECNICA ED ECONOMICA
STATO DI FATTO INQUADRAMENTO ORTOFOTOGRAFICO E COROGRAFICO

IL PRESENTE ELABORATO È DI PROPRIETÀ ESCLUSIVA DEL PROFESSIONISTA. IL DIRITTO DI LEGGE CON DIRITTO È RISERVATO. RIPRODUZIONE A TERZI VIETATA SENZA AUTORIZZAZIONE SCRITTA.

VISTA AEREA

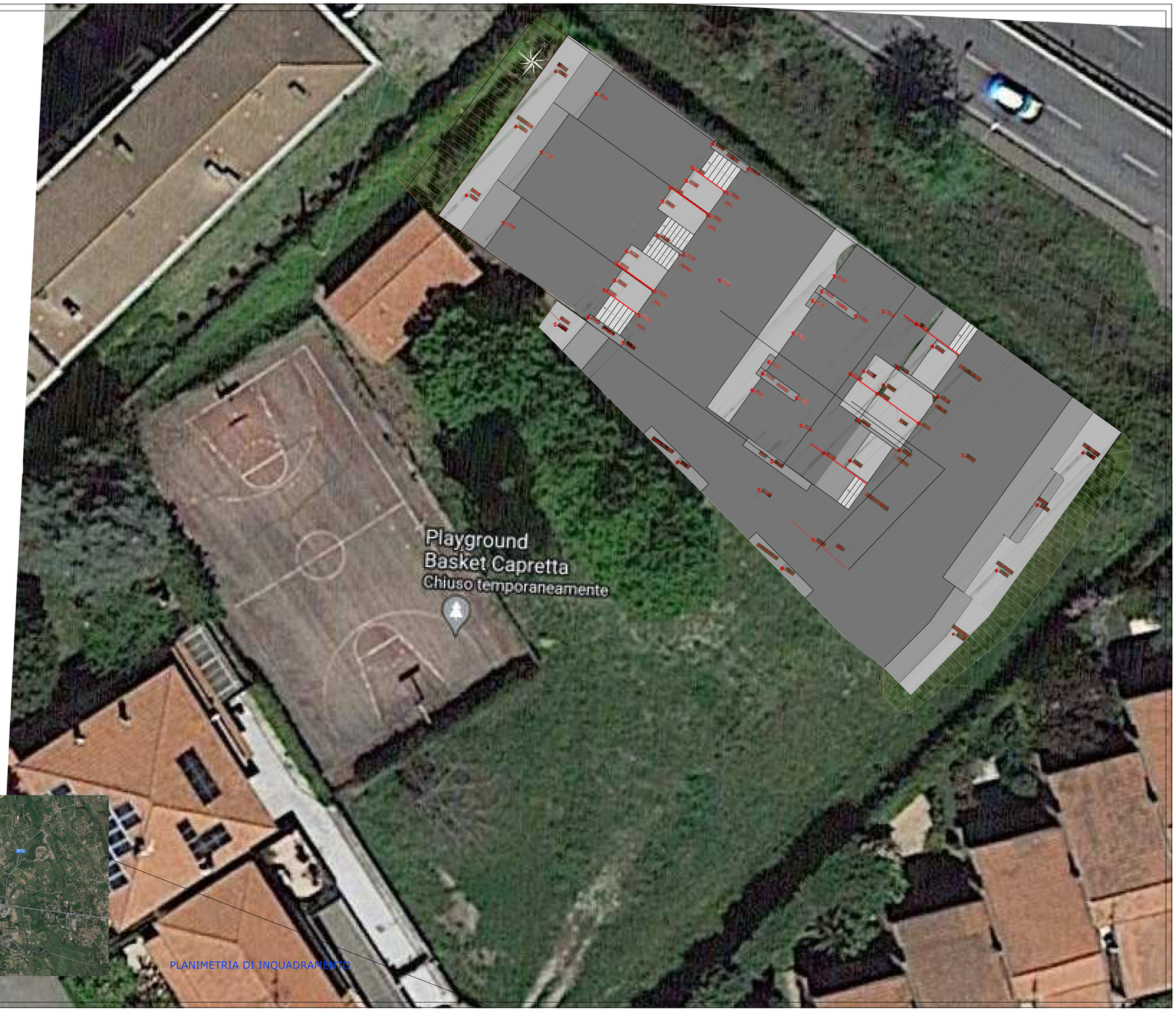

PLANIMETRIA DI INQUADRAMENTO

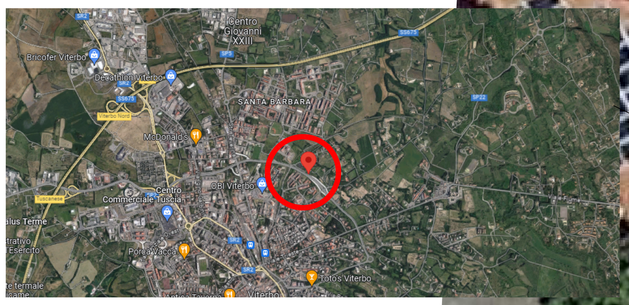

INQUADRAMENTO LARGA SCALA